

بسم الله الرحمن الرحيم

" وما أوتيتم من العلم إلا قليلا "

صدق الله العظيم

اسم الكتاب

طريقة تثبيت WINDOWS XP

المؤلف



الإسم : أحمد حمدي فهمي .

المهنة : طالب .

العنوان : حنون \* زفتى \* الغربية ( جمهورية مصر العربية )

رقم الهاتف : ٠١٠٦٢٤٢٨٠٩ - ٠١١١٦٨٩٥١٤ - ٠٤٠٥٧٥٠٦٢٧

الكتاب نسخة مجانية للجميع

## تكميم

### أولاً

قبل أى شىء يجب التأكد من إعدادات البيوس BIOS وأنه قد تم ضبط إقلاع الجهاز أولاً من CD – ROM وللدخول إلى شاشة البيوس عند تشغيل جهاز مباشرة نقوم بالضغط على زر DEL من لوحة المفاتيح ولكن تختلف أيضاً من نوع الجهاز لآخر فهناك بعض الأجهزة التي يتم الدخول إليها مثلاً بالضغط على F2 أو F10 ولكن فى الغالب تكون بالضغط على زر DEL ويجب مراعاة ذلك .

بعض الصور لشاشة البيوس :



وفى الصورة السابقة ندخل إلى الأختيار **Advanced Bios Features** ثم نختار **Boot Sequence** ونختار **First Boot Device** ونختار من القائمة **Cd-Rom** وبعد الإنتهاء نضغط **F10** لحفظ الإعدادات وإعادة التشغيل .

ولكن المتوافر هو إعدادات البيوس لإصدار قديم ولكن هناك بعض التشابهات القريبة جداً منها :  
أولا ندخل شاشة البيوس التالية :

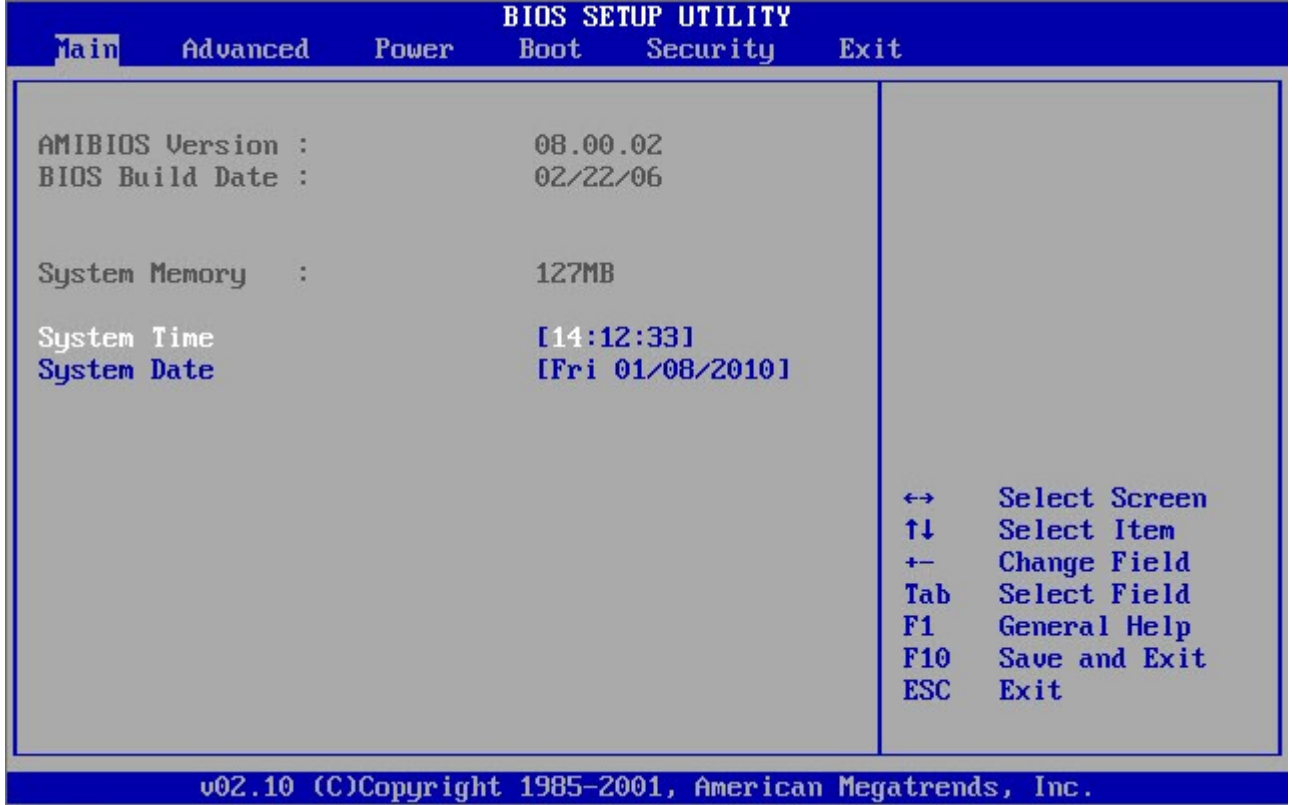

للإختيار بإستخدام الأسهم لأعلى ولأسفل لتعديل بعد الخصائص والأسهم يمين ويسار للتنقل بين القوائم وبذلك ننتقل إلى قائمة Boot كما واضح في الصورة التالية :

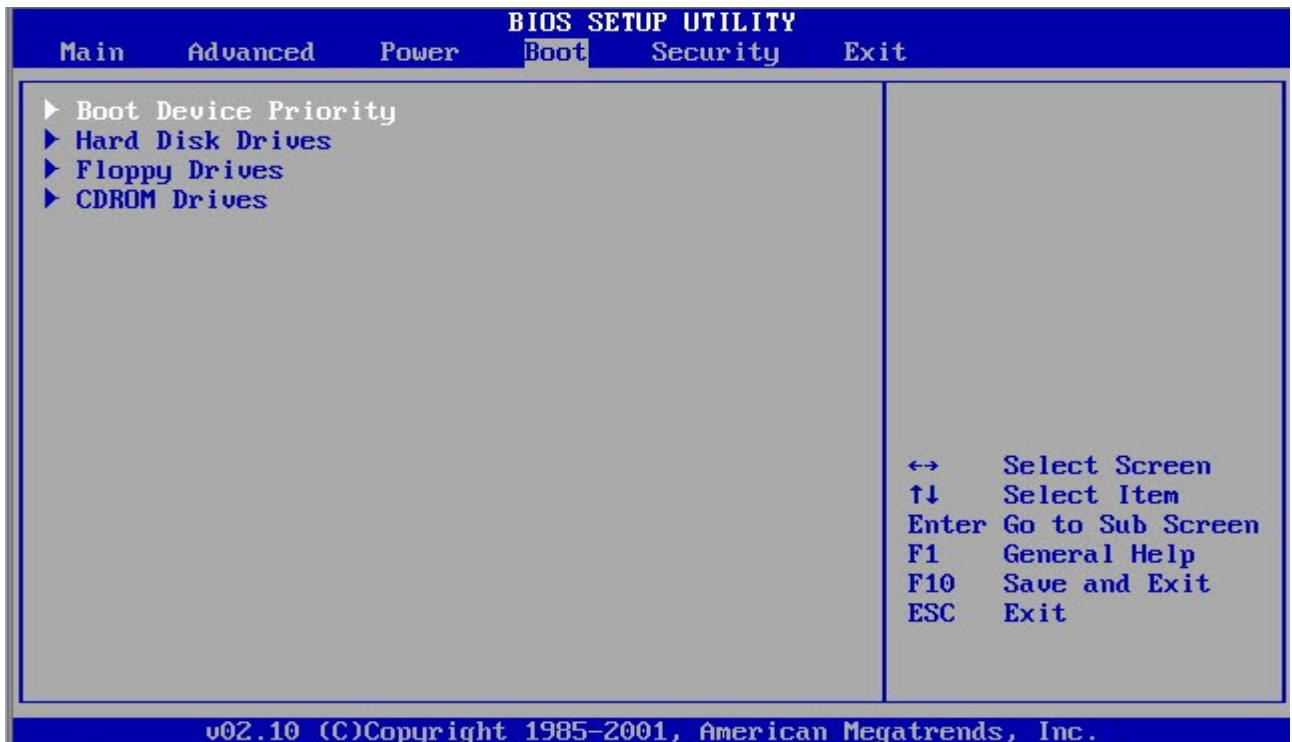

## ومنها نختار Boot Device Priority

تظهر لنا الصفحة التالية والتي نختار منها 1<sup>st</sup> Boot Device بالضغط على Enter ونختار Cd-Rom كما هو واضح فيها :

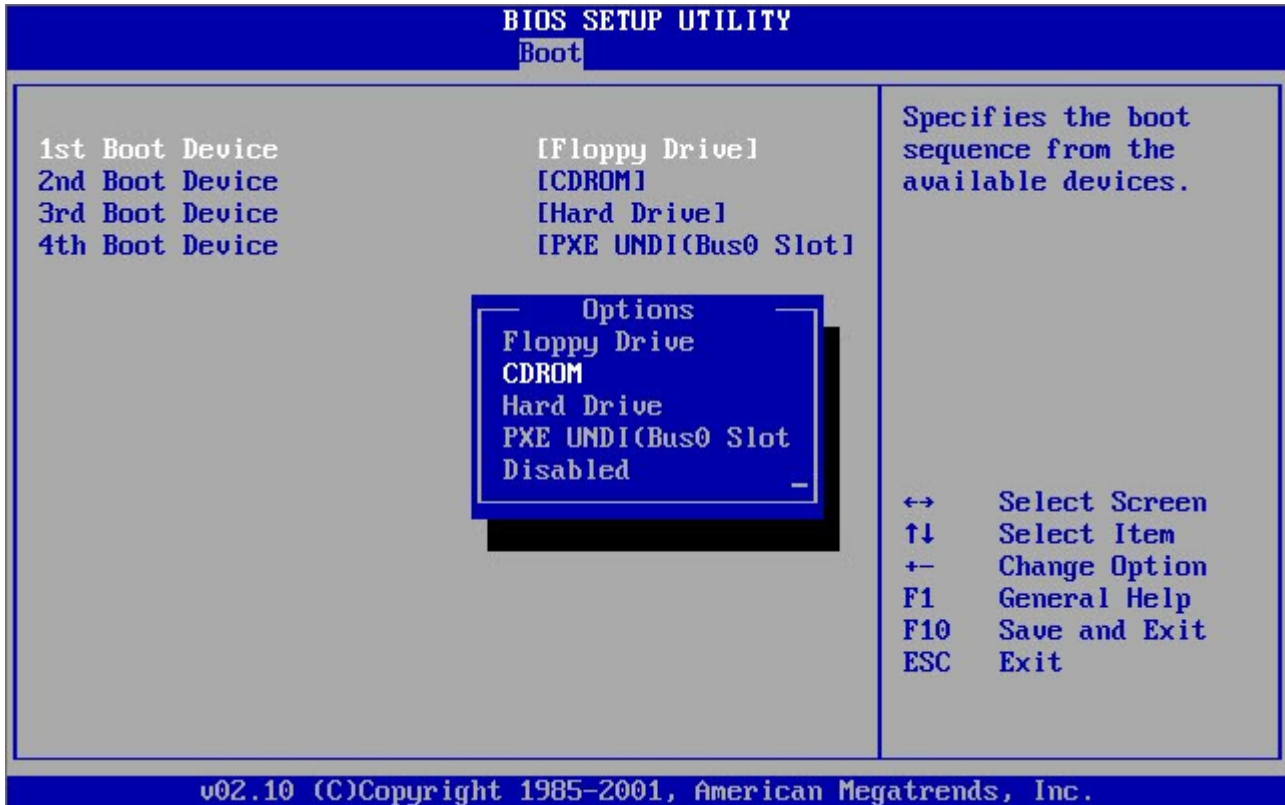

وتصبح كالتالي :

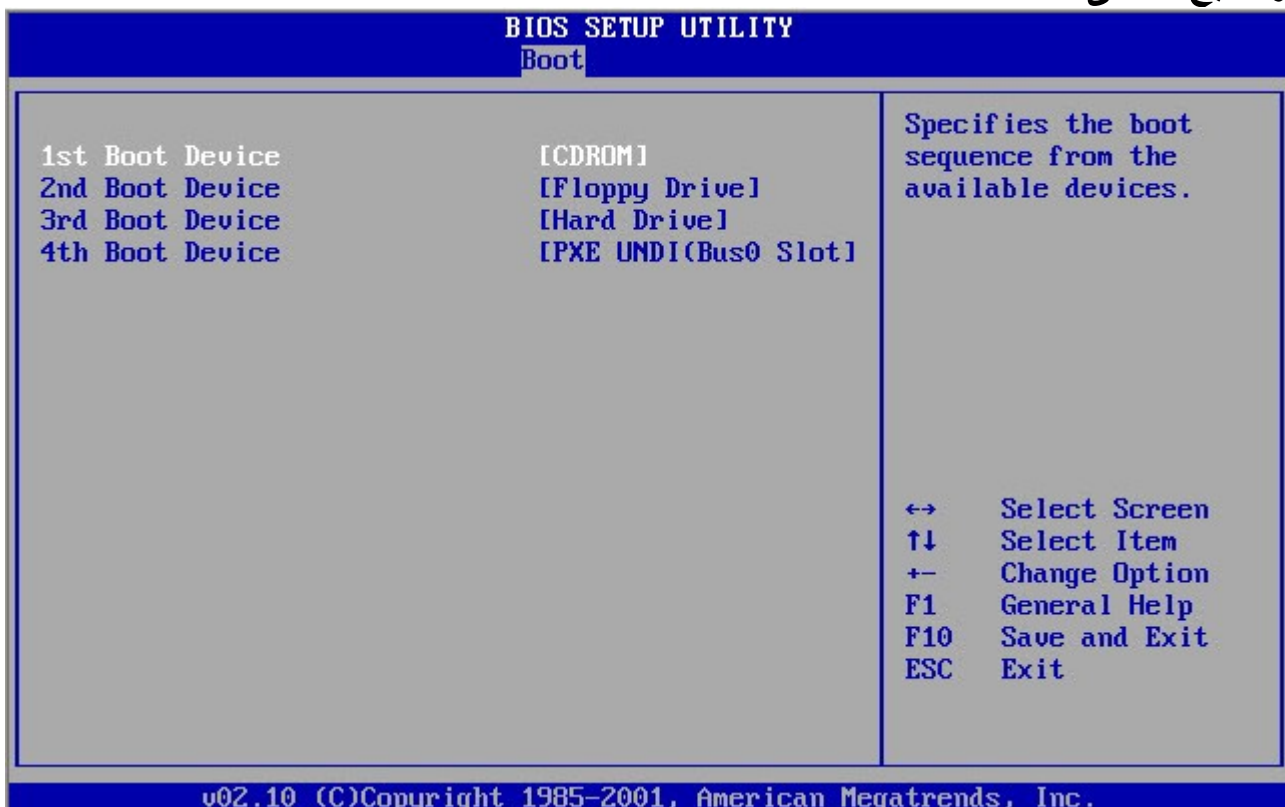

بعد ذلك نضغط على F10 من لوحة المفاتيح لحفظ الإعدادات ونختار Ok للموافقة :

BIOS SETUP UTILITY

Boot

|                 |                       |   |
|-----------------|-----------------------|---|
| 1st Boot Device | [CDROM]               | Specifies the boot sequence from the available devices. |
| 2nd Boot Device | [Floppy Drive]        |   |
| 3rd Boot Device | [Hard Drive]          |   |
| 4th Boot Device | [PXE UNDI(Bus0 Slot)] |   |

Save configuration changes and exit now?

[OK] [Cancel]\_

Select Screen  
↑↓ Select Item  
+- Change Option  
F1 General Help  
F10 Save and Exit  
ESC Exit

v02.10 (C)Copyright 1985-2001, American Megatrends, Inc.

## مراحل تثبيت الويندوز

يتم إعادة تشغيل تلقائياً الجهاز ونقوم بوضع السي دي الخاص بالويندوز بداخل الـ Cd – Rom ثم ننتظر قليلاً حتى يتم الإقلاع من الـ Cd – Rom وبعد قليل تظهر الصفحة التالية :

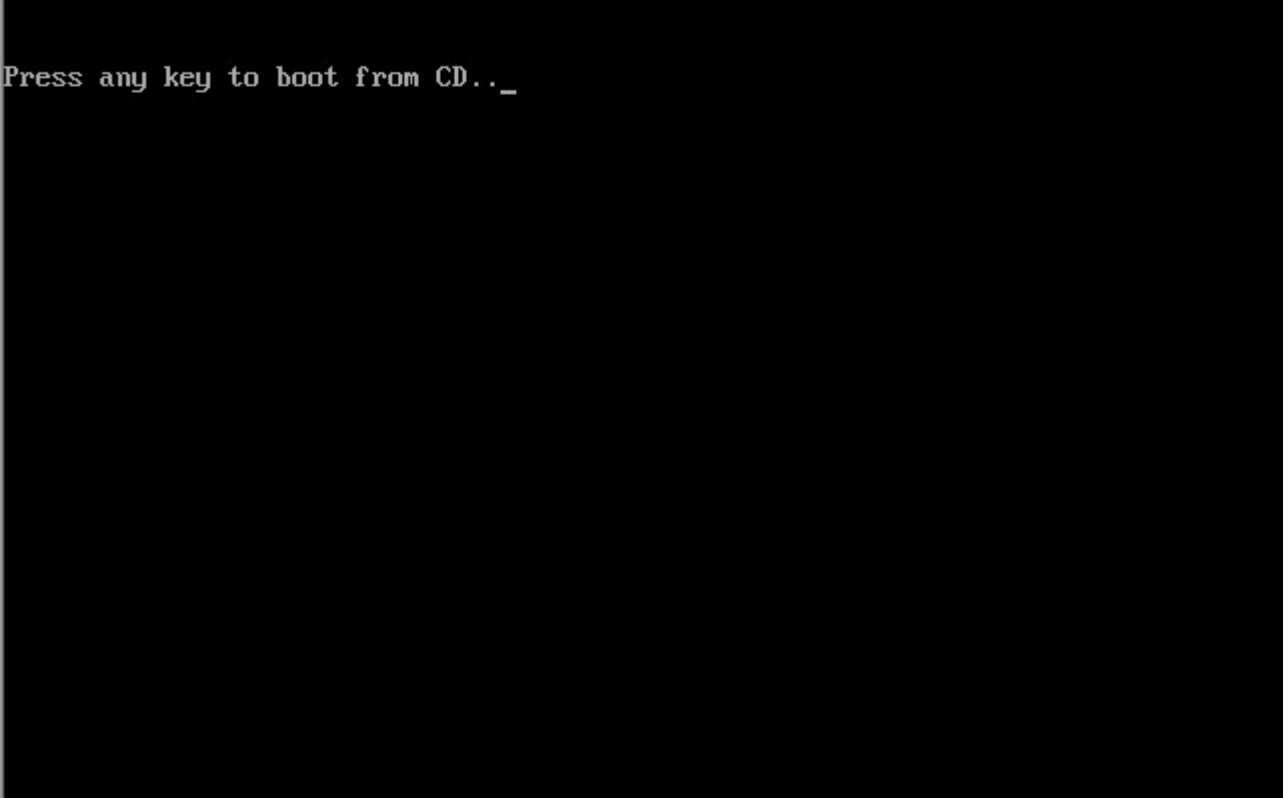

Press any key to boot from CD..\_

نضغط على أى زر فى لوحة المفاتيح حتى يتم الإقلاع من السي دي .  
وبعد الضغط على أى زر تظهر رسالة الدخول إلى شاشة تثبيت الويندوز كما يلى :

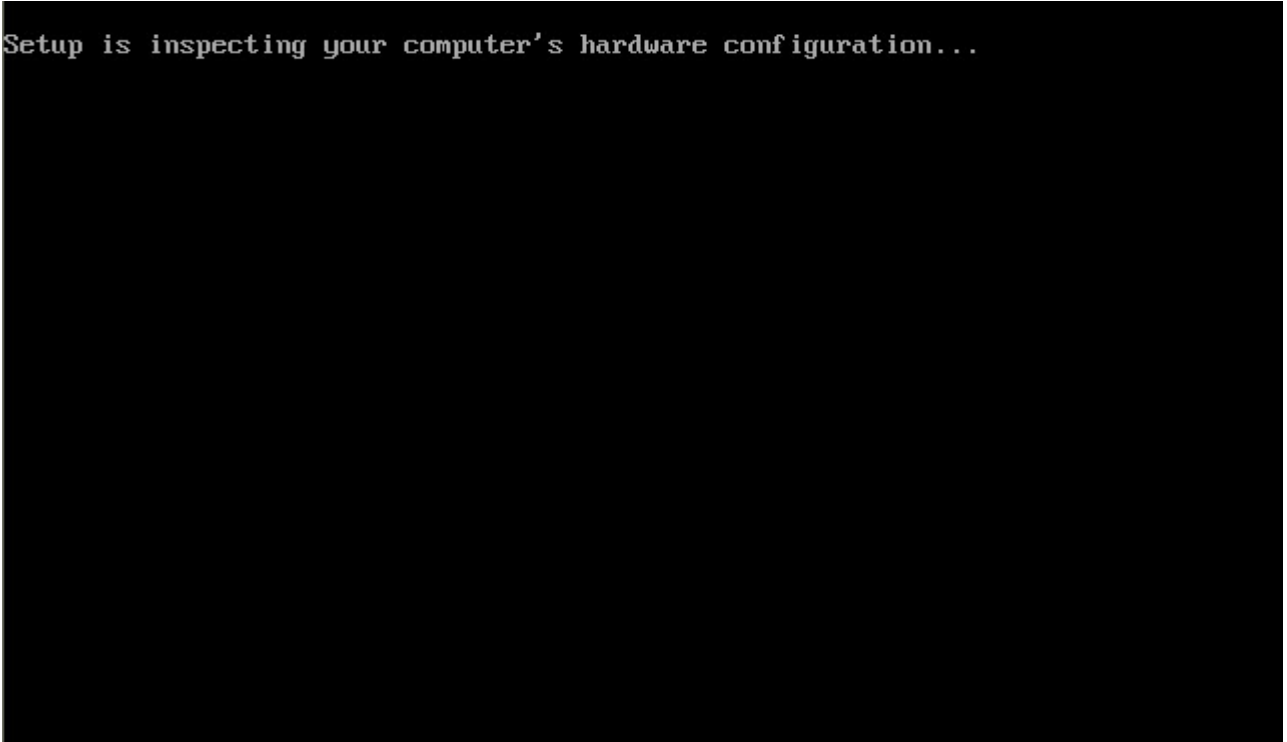

Setup is inspecting your computer's hardware configuration...

وتقوم عملية التثبيت بالتعرف على مكونات جهاز الكمبيوتر الخاص بك .  
بعد ذلك ينتقل إلى شاشة التثبيت الزرقاء والتي تكون بدايتها كما يلي :

Windows Setup

Press F6 if you need to install a third party SCSI or RAID driver...

نترك الجهاز لعدة لحظات قصيرة ليتعرف على مكونات الجهاز ومحتوياته والتأكد من وجود التعريفات والمحتويات اللازمة لتتم عملية تثبيت الويندوز .  
بعد يتم التعرف عليها ينتقل إلى الصفحة التالية :

Windows Setup

Setup is starting Windows

وكما نرى فى أسفل الصورة السابقة على اليسار عبارة **Setup is starting windows** ومعناها أن عملية تثبيت الويندوز ستبدأ وبعد لحظات تظهر الصورة التالية :

#### Windows XP Professional Setup

Welcome to Setup.

This portion of the Setup program prepares Microsoft(R) Windows(R) XP to run on your computer.

- To set up Windows XP now, press ENTER.
- To repair a Windows XP installation using Recovery Console, press R.
- To quit Setup without installing Windows XP, press F3.

ENTER=Continue R=Repair F3=Quit

وتحتوى الصورة السابقة على ثلاث إختيارات :

١- لتثبيت ويندوز جديد اضغط **Enter** .

٢- لإصلاح ويندوز قديم اضغط على زر **R** من لوحة المفاتيح .

٣- للخروج اضغط **F3** .

نضغط **Enter** للدخول إلى عملية تثبيت الويندوز .

تظهر لنا الصفحة التالية والتي تعرض إتفاقية الويندوز :



## Windows XP Licensing Agreement

### END-USER LICENSE AGREEMENT FOR MICROSOFT SOFTWARE

**IMPORTANT-READ CAREFULLY:** This End-User License Agreement ("EULA") is a legal agreement between you (either an individual or a single entity) and Microsoft Corporation for the Microsoft software that accompanies this EULA, which includes computer software and may include associated media, printed materials, "online" or electronic documentation, and Internet-based services ("Software"). An amendment or addendum to this EULA may accompany the Software. YOU AGREE TO BE BOUND BY THE TERMS OF THIS EULA BY INSTALLING, COPYING, OR OTHERWISE USING THE SOFTWARE. IF YOU DO NOT AGREE, DO NOT INSTALL, COPY, OR USE THE SOFTWARE; YOU MAY RETURN IT TO YOUR PLACE OF PURCHASE FOR A FULL REFUND, IF APPLICABLE.

1. **GRANT OF LICENSE.** Microsoft grants you the following rights provided that you comply with all terms and conditions of this EULA:

- 1.1 **Installation and use.** You may install, use, access, display and run one copy of the Software on a single computer, such as a workstation, terminal or other device ("Workstation Computer"). The Software may not be used by more than two (2) processors at any one time on any single Workstation Computer.
- 1.2 **Mandatory Activation.** The license rights granted under this EULA are limited to the first thirty (30) days after you

F8=I agree ESC=I do not agree PAGE DOWN=Next Page

وتحتوى فى الأسفل على عدة إختيارات وهى إضغظ F8 للموافقة على الإتفاقية أو إضغظ Esc لرفض الإتفاقية أو Page Down لتنتقل بين صفحات الإتفاقية وقراءتها .  
نضغظ F8 للموافقة على إتفاقية تثبيت الويندوز .  
• ملحوظة :-

هذه الصفحة الخاصة بالإتفاقية لا تظهر أثناء عملية التثبيت إلا فى إسطوانة الويندوز التى لم يتم التعديل عليها والتى تدل على أنها سليمة لم يتم حذف أى من مكوناتها .  
بعد الموافقة على الإتفاقية تنتقل عملية اثبيت إلى مرحلة جديدة يجب التركيز فيها بدقة وهى عملية الفورمات ونسخ الملفات اللاومة لتشغيل الويندوز والتى تتم كالتالى :

أولا بعد الموافقة على الإتفاقية بالضغظ على F8 كما ذكرنا ننتقل إلى مرحلة جديدة وهى مرحلة إختيار الـ Drive الذى سيتم تثبيت الويندوز عليه ودائماً وأبداً يكون Drive C :  
ويتم ذلك كما فى الصورة التالية :

## Windows XP Professional Setup

The following list shows the existing partitions and unpartitioned space on this computer.

Use the UP and DOWN ARROW keys to select an item in the list.

- To set up Windows XP on the selected item, press ENTER.
- To create a partition in the unpartitioned space, press C.
- To delete the selected partition, press D.

79996 MB Disk 0 at Id 0 on bus 0 on atapi [MBR]

|    |                    |                           |
|----|--------------------|---------------------------|
| C: | Partition1 [FAT32] | 7005 MB < 6991 MB free>   |
| D: | Partition2 [FAT32] | 25007 MB < 24995 MB free> |
| E: | Partition3 [FAT32] | 25007 MB < 24995 MB free> |
| F: | Partition4 [FAT32] | 22976 MB < 22964 MB free> |

ENTER=Install D=Delete Partition F3=Quit

وهو الـ Drive المشار إليه في الصورة ونلاحظ أنه أولهم في القائمة وأقلهم مساحة ويسمى ذلك الـ Drive بـ ( Primary Drive ) أي الأول وفي العربية يسمى ( سي ) أو درايف الويندوز نرى في الأسفل ثلاث إختيارات :

١- الضغط على Enter لتثبيت الويندوز .

٢- الضغط على حرف D لحذف الـ Drive ( نترك هذا الأختيار بعيداً ) .

٣- الضغط على F3 لا قدر الله للخروج .

ليس أمامنا سوى الضغط على Enter للدخول إلى عملية تثبيت الويندوز .

بعد ذلك يتم الإنتقال على عملية الفورمات وهي تهيئة الـ Drive من جديد من أجل تثبيت ويندوز جديد وسنشرحها بالتفصيل قبل البدء فيها .

أولا بعد إختيار الـ Drive C: لتثبيت عملية الويندوز عليه تظهر الصورة التالية الخاصة بعملية الفورمات :

## Windows XP Professional Setup

Setup will install Windows XP on partition

C: Partition1 [FAT32] 7005 MB ( 6991 MB free)

on 79996 MB Disk 0 at Id 0 on bus 0 on atapi [MBR].

Use the UP and DOWN ARROW keys to select the file system you want, and then press ENTER. If you want to select a different partition for Windows XP, press ESC.

Format the partition using the NTFS file system (Quick)

Format the partition using the FAT file system (Quick)

Format the partition using the NTFS file system

Format the partition using the FAT file system

Convert the partition to NTFS

Leave the current file system intact (no changes)

ENTER=Continue ESC=Cancel

أولاً قبل إتخاذ أى شىء فيها يجب فهم ما يلى حتى نستطيع إختيار ما يناسبنا منها .

أولاً يوجد عدة أنواع من الـ Drive ( Fat32 – Fat 16 – Ntfs ..... ) ولكل نوع منها خصائصه والتي يفضل البعض نوعاً منها عن الآخر ويتسائل دائماً الكثير عن أفضلهم ولكل نوع منهم مميزات عديدة و بعض العيوب التي توجد فى الآخر وتميز نوع عن الآخر فى شىء ما ولكن أنا من الأشخاص التي تفضل نظام Fat32 أو عامة Fat وذلك لسهولة التعامل معه .

وكما نلاحظ فى صفحة إختيار الـ Drive كان لدينا أربعة دريفرات ( C: - D: - E: - F: ) وبجانب كل منها نوع الـ Drive بين قوسين ولو لاحظنا ذلك نجد نوع الدريفرات الأربعة يظهر بجانبها [Fat32] .

ولذلك فى صفحة الفورمات نرى أربع إختيارات كما نرى فى الصورة مرة أخرى :

## Windows XP Professional Setup

Setup will install Windows XP on partition

C: Partition1 [FAT32] 7005 MB ( 6991 MB free)

on 79996 MB Disk 0 at Id 0 on bus 0 on atapi [MBR].

Use the UP and DOWN ARROW keys to select the file system you want, and then press ENTER. If you want to select a different partition for Windows XP, press ESC.

Format the partition using the NTFS file system (Quick)  
Format the partition using the FAT file system (Quick)  
Format the partition using the NTFS file system  
Format the partition using the FAT file system  
Convert the partition to NTFS  
Leave the current file system intact (no changes)

ENTER=Continue ESC=Cancel

١- تهيئة الـ Drive على نظام NTFS . ( تهيئة سريعة ) أى تنتهى سريعاً

٢- تهيئة الـ Drive على نظام FAT . ( تهيئة سريعة )

٣- تهيئة الـ Drive على نظام NTFS . ( تهيئة بطيئة ) أى تتم ببطء

٤- تهيئة الـ Drive على نظام FAT . ( تهيئة بطيئة )

وأنا أفضل الإختيار الثانى وهو عملية التهيئة السريعة على نظام Fat .

ونلاحظ وجود إختيارين بعد الأربعة الأولى وهم :

١- > Convert The Partition To Ntfs

٢- Leave The Current File System Intact ( no changes )

والإختيار الأول معناه تحويل الـ Drive من نظام Fat إلى Ntfs وأحياناً تظهر بالتحويل إلى

نظام Fat وذلك حسب نوع الـ Drive سابقاً .

والإختيار الثانى ومعناه ترك الويندوز القديم كما هو بدون أى تغييرات تتطراً عليه .

ولكننا نذهب إلى الإختيار الثانى المشار عليه وهو تهيئة سريعة على نظام Fat .



تظهر لنا الصفحة التالية :

#### Windows XP Professional Setup

CAUTION: Formatting this drive will delete all files on it.  
Confirm that you want to format:

C: Partition1 [FAT32] 7005 MB ( 6991 MB free)  
on 79996 MB Disk 0 at Id 0 on bus 0 on atapi [MBR].

- To format the drive, press F.
- To select a different partition for Windows XP, press ESC.

F=Format ESC=Cancel

وتحتوى على إختيارين الضغط على F لتهيئة الـ Drive بالفعل أو الضغط على Esc لإلغاء هذه العملية . نقوم بالضغط على حرف F من لوحة المفاتيح من أجل تهيئة القرص . بعد الضغط على حرف F تظهر لنا الصفحة التالية :

#### Windows XP Professional Setup

Because this partition is larger than 2048 megabytes (MB), Setup will format it with the FAT32 file system.

Files stored on this partition will not be available when you are using other operating systems, such as MS-DOS or some versions of Windows.

- To continue and format the partition, press ENTER.
- To go back to the previous screen without having Setup formatting this partition, press ESC.
- To quit Setup, press F3.

ENTER=Continue ESC=Cancel F3=Quit

وهى صفحة تأكيدية لعملية التهيئة ( الفورمات ) وهى هل تريد بالفعل تهيئة الـ Drive ولتأكيد كما نرى فى الإختيارات بأسفل الصورة نضغط Enter وللإلغاء Esc أو للخروج من عملية التثبيت نضغط F3 .

وبعد الضغط على Enter والموافقة على عملية التهيئة تقوم عملية التثبيت بتهيئة الـ Drive وتجهيزه لعملية التثبيت ويظهر الآن الشريط الخاص بتقدم عملية التهيئة :

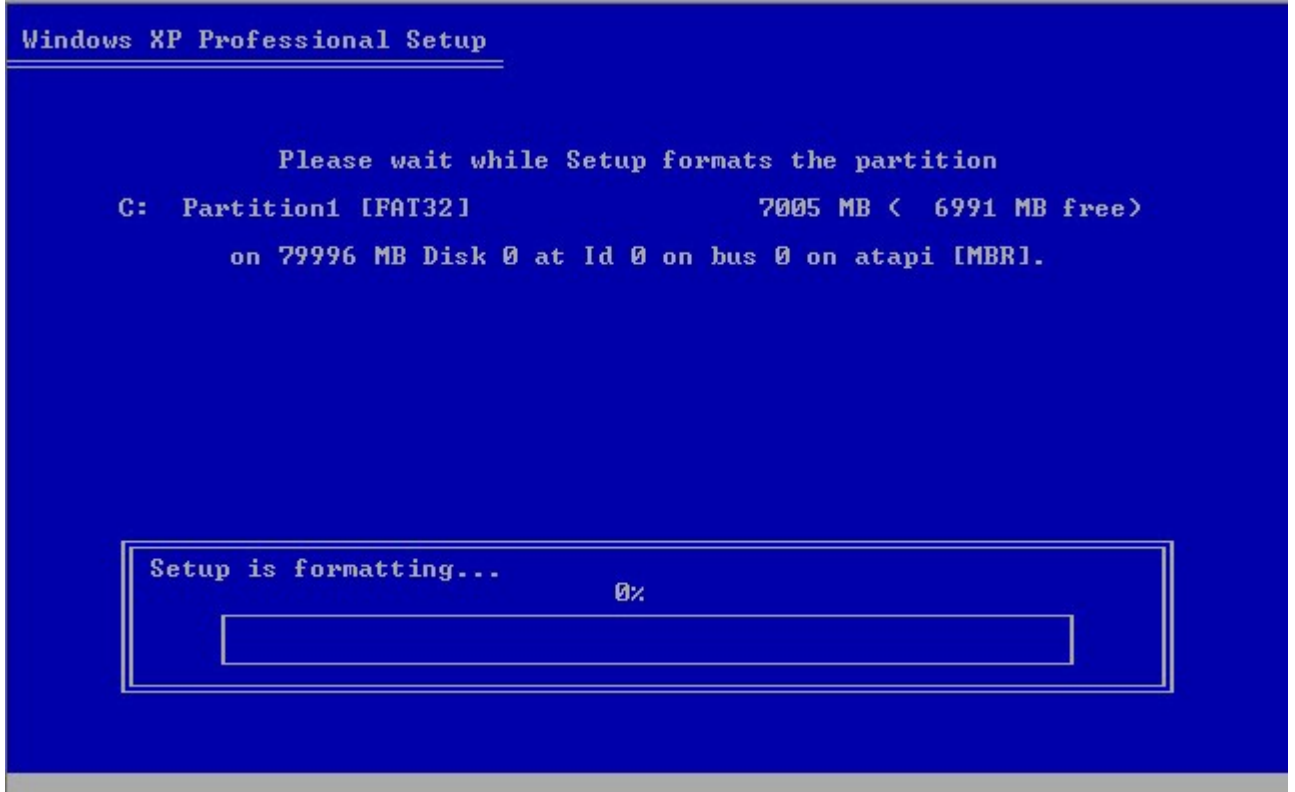

نلاحظ فى أعلى الصفحة إسم الـ Drive ونوعه ومساحته وفى الأسفل تقدم عملية الفورمات أو تهيئة الـ Drive للانتقال إلى مرحلة التثبيت الفعلية وبدء الويندوز .

ننتظر قليلا حتى تنتهى عملية التهيئة

بعد إنتهاء عملية التهيئة تقوم عملية التثبيت بفحص سريع للـ Drive وتقوم بعد ذلك بعملية نسخ الملفات اللازمة لتشغيل الويندوز على الـ Drive كما يلي :

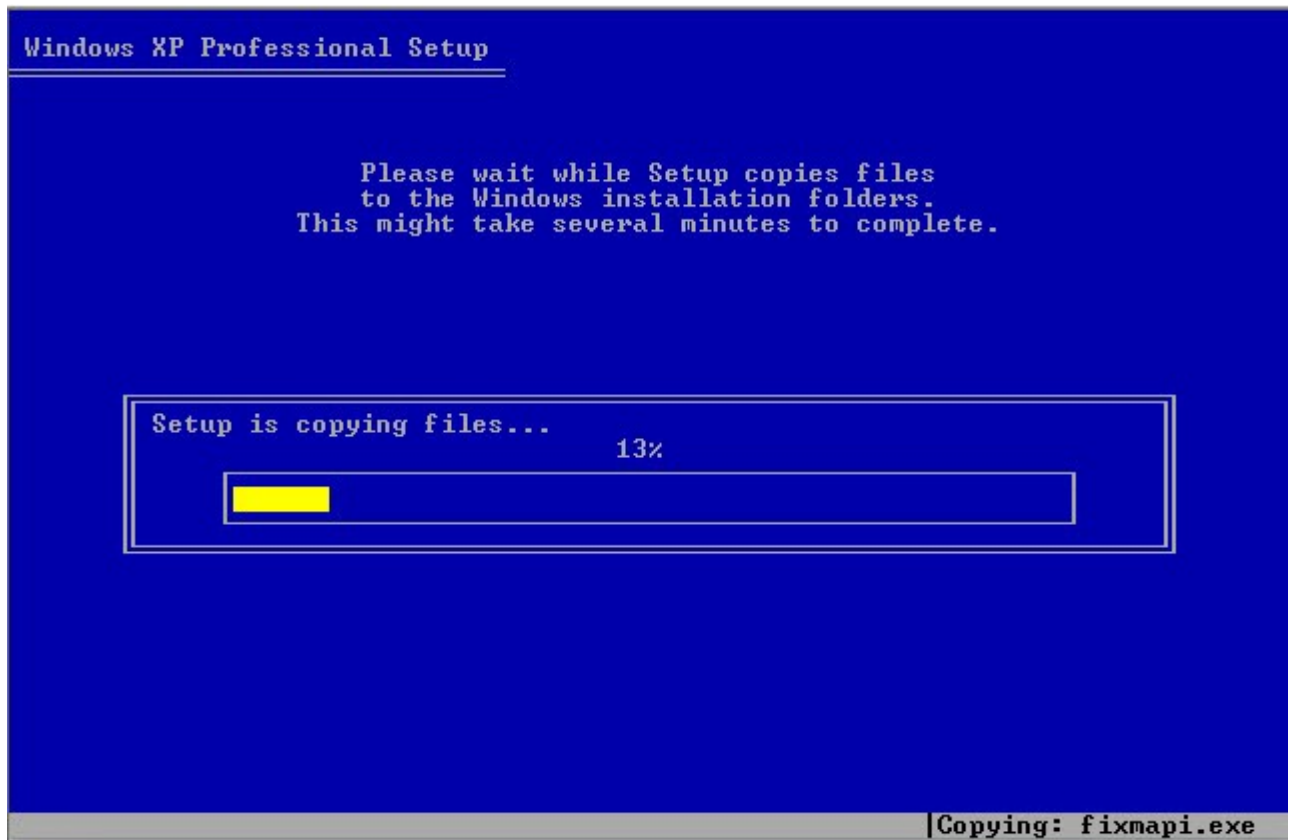

ونلاحظ الشريط الأصفر الخاص بتقدم عملية نسخ الملفات ونلاحظ في أسفل يمين الصورة إسم الملفات التي تقوم عملية التثبيت بنسخها وتستغرق عملية نسخ الملفات دقائق معدودة . بعد الإنتهاء من عملية نسخ الملفات يظهر الشريط التالي

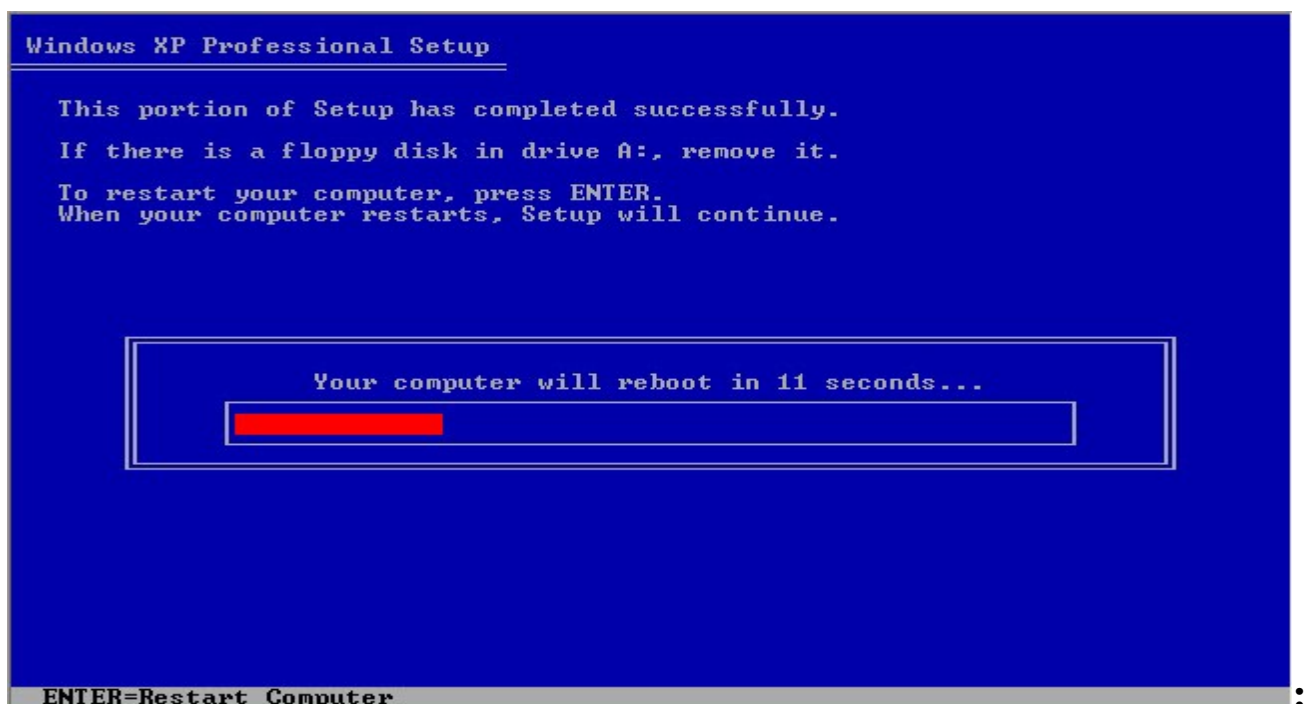

ويخبرك أن عملية التثبيت قد انتهت من نسخ الملفات وأنه سيتم إعادة تشغيل الجهاز في ثواني معدودة تلقائياً أو أن تقوم بالضغط على Enter لإعادة التشغيل . ( كما يروق لك )

## مرحلة الإعدادات

بعد إعادة تشغيل الجهاز ننتقل إلى عملية التثبيت الفعلية وإعدادات تشغيل الويندوز الفعلية ويجب التركيز بدقة أثناء هذه العملية .

بعد أن يقوم الجهاز بإعادة التشغيل نترك الجهاز لعدة لحظات حتى يقوم الجهاز بعملية إقلاع الويندوز كما يظهر في الصورة التالية :



كما نرى الطابع الخاص وإسم الويندوز وشريط تقدم عملية الإقلاع

والآن ننتقل إلى عملية التثبيت الفعلية وضبط إعدادات وإختيارات الويندوز



تبدأ عملية التثبيت بظهور الصفحة التالية :

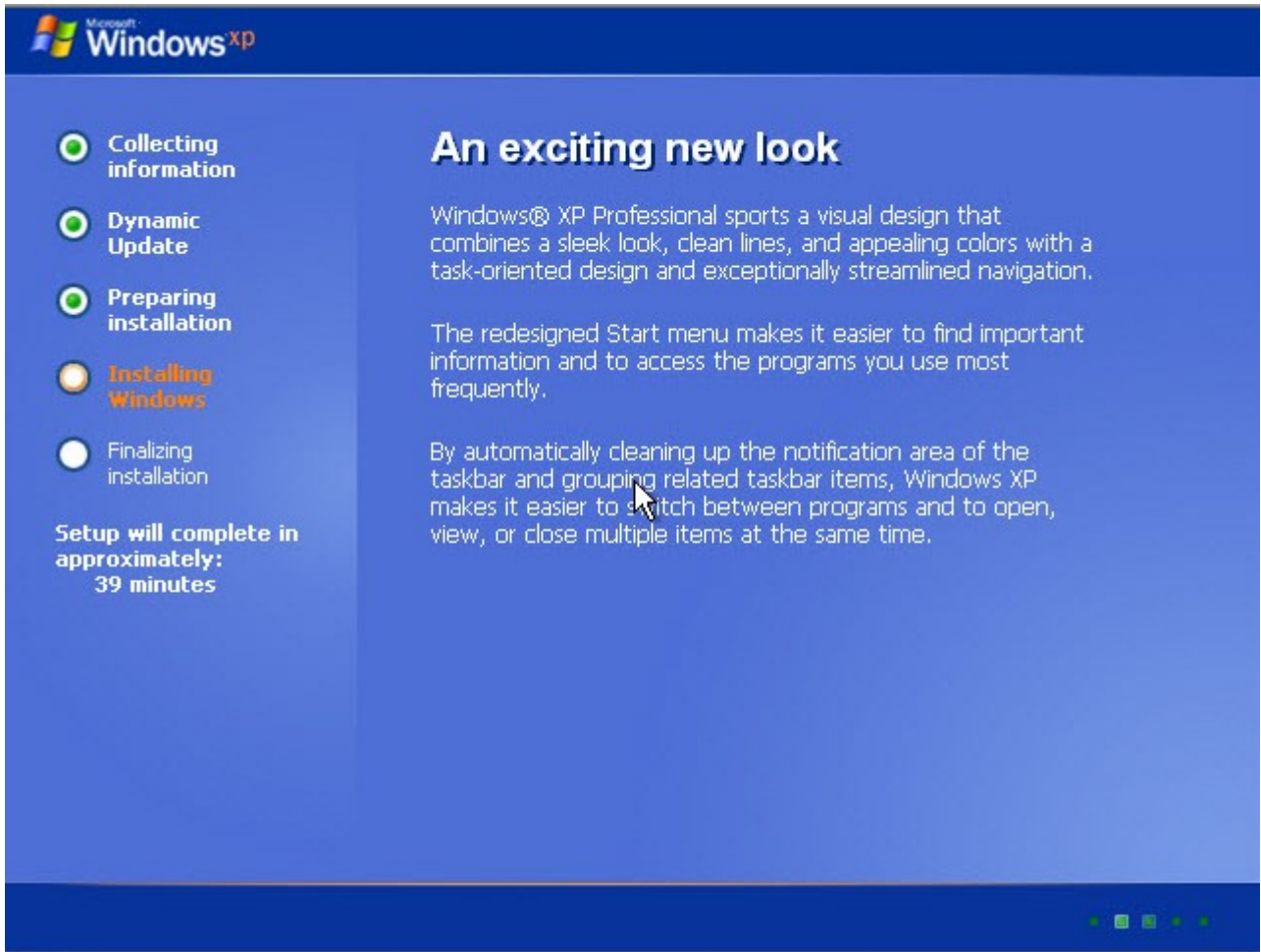

على يسار الصفحة الإعدادات التي تم القيام بها من قبل وهي عملية التهيئة وجمع المعلومات والتهيئة ونسخ الملفات وتحديثها والتي يظهر بجانبها نقطة خضراء صغيرة والأن عملية تثبيت الويندوز والتي تظهر بجانبها دارة بيضاء صغيرة بداخلها لون برتقالي والنقطة الأخيرة وهي مرحلة الإنتهاء وأخيرا عدد دقائق التي تستغرقها عملية التثبيت وهي ٣٩ دقيقة كما نرى ولكنها في الواقع لا تستغرق أكثر من ٢٠ دقيقة فقط .

وعلى يمين الصفحة وصف شامل عن الويندوز باللغة الإنجليزية تتغير كل حوالي دقيقة واحدة وتتحدث عن مميزات الويندوز وعن كيفية التشغيل وبعض مكونات الويندوز وكيفية إستعمالها مع شرح بعض الوظائف التي يقوم بها الويندوز أو التي يمكنك القيام بها في ملخص بسيط .

بعد لحظات يظهر الشريط الخاص بتقديم عملية التثبيت كما نرى فى الصورة التالية :



كما نرى شريط أبيض يمتلأ باللون الأخضر والذي يدل على تقدم عملية التثبيت ونرى أيضا أن عداد الوقت بدأ فى النقصان وأنه قد مر دقيقتين أى أصبح ٣٧ دقيقة .

بعد تقدم عملية التثبيت وعند وصولها إلى ٣٣ دقيقة تظهر صفحة إعدادات الويندوز التى يتم منها ضبط إعدادات الويندوز من حيث إعدادات اللغة والبلد والقوت و تاريخ وإدخال الرقم المسلسل للنسخة وبعد الاختيارات اللازمة لتشغيل الويندوز .

# إعدادات اللغة والوقت

تظهر مرحلة الإعدادات كما نرى فى الصورة التالية :

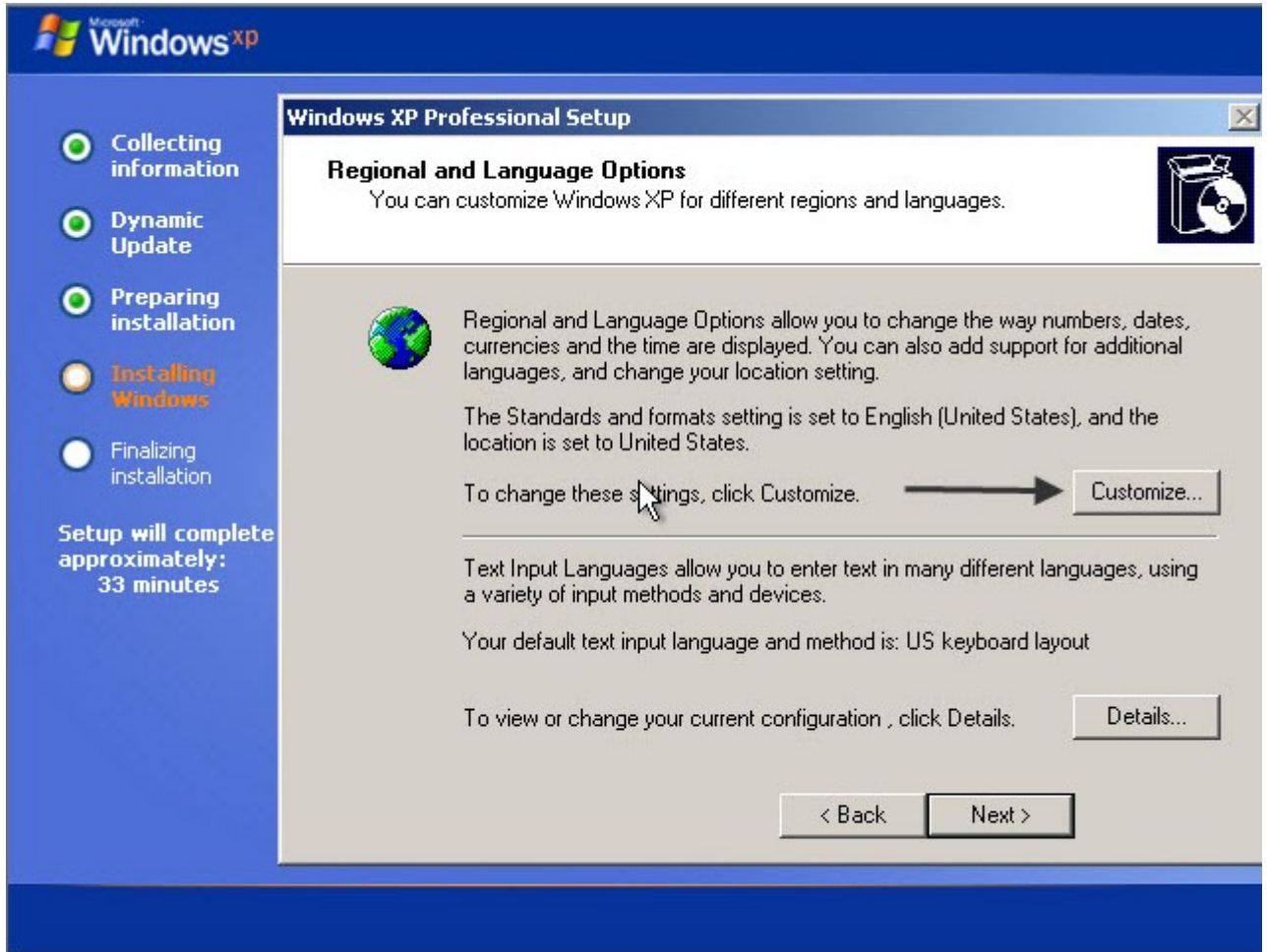

كما نلاحظ للوصول إلى إعدادات اللغة نضغط على **Customize** المشار إليها فى الصورة .

وتظهر أمامنا إعدادات اللغة كما يلي :

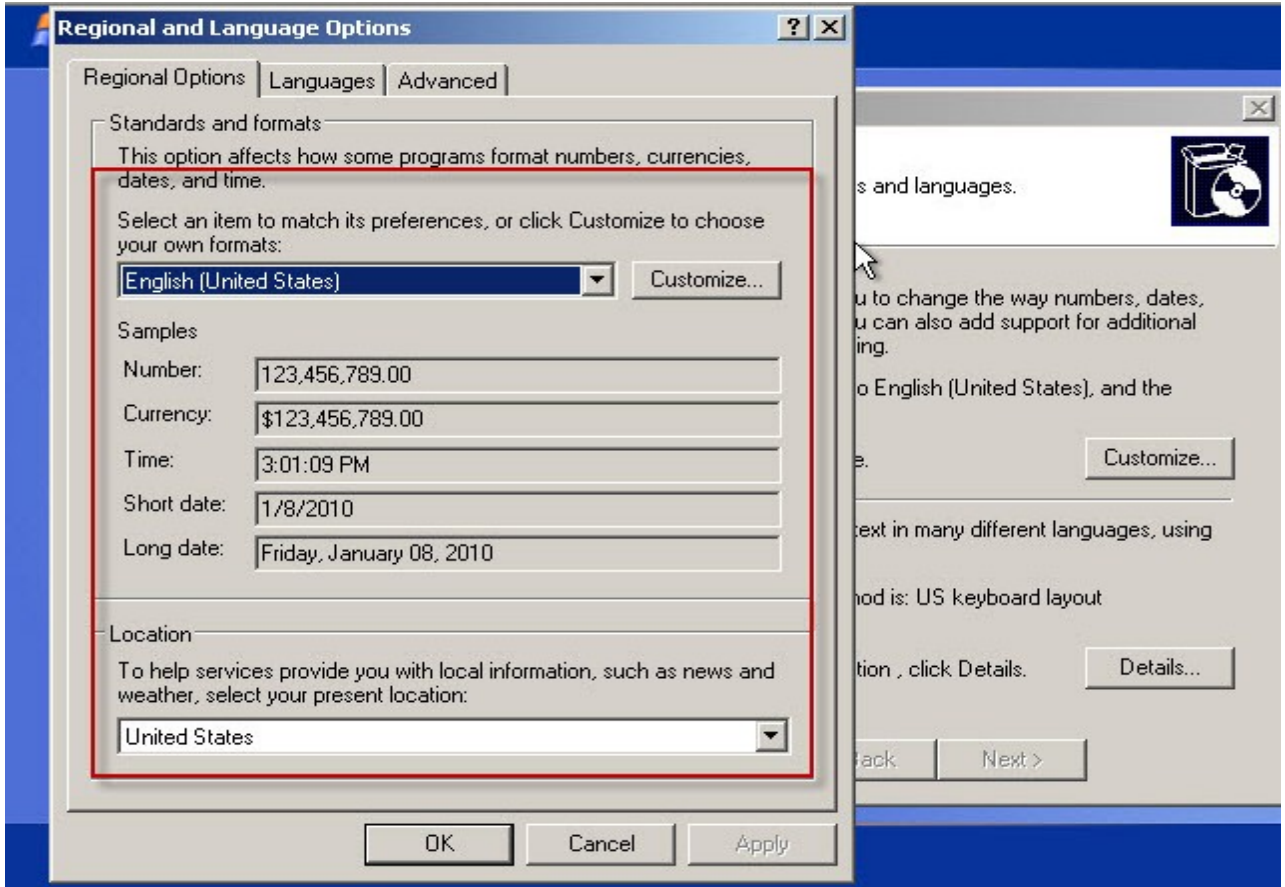

نرى بالأعلى ثلاث قوائم ( Regional Options - Languages - Advanced )

ونرى إعدادات اللغة المحاطة بمربع أحمر في بقية الصفحة

أول شيء نقوم به لضبط إعدادات اللغة هو تركيب حزمة اللغة التي تريدها وذلك عن طريق أول شيء نقوم به وهو الدخول إلى القائمة الثانية ( Languages ) كما في الصورة التالية ونختار منها ما يناسبنا :



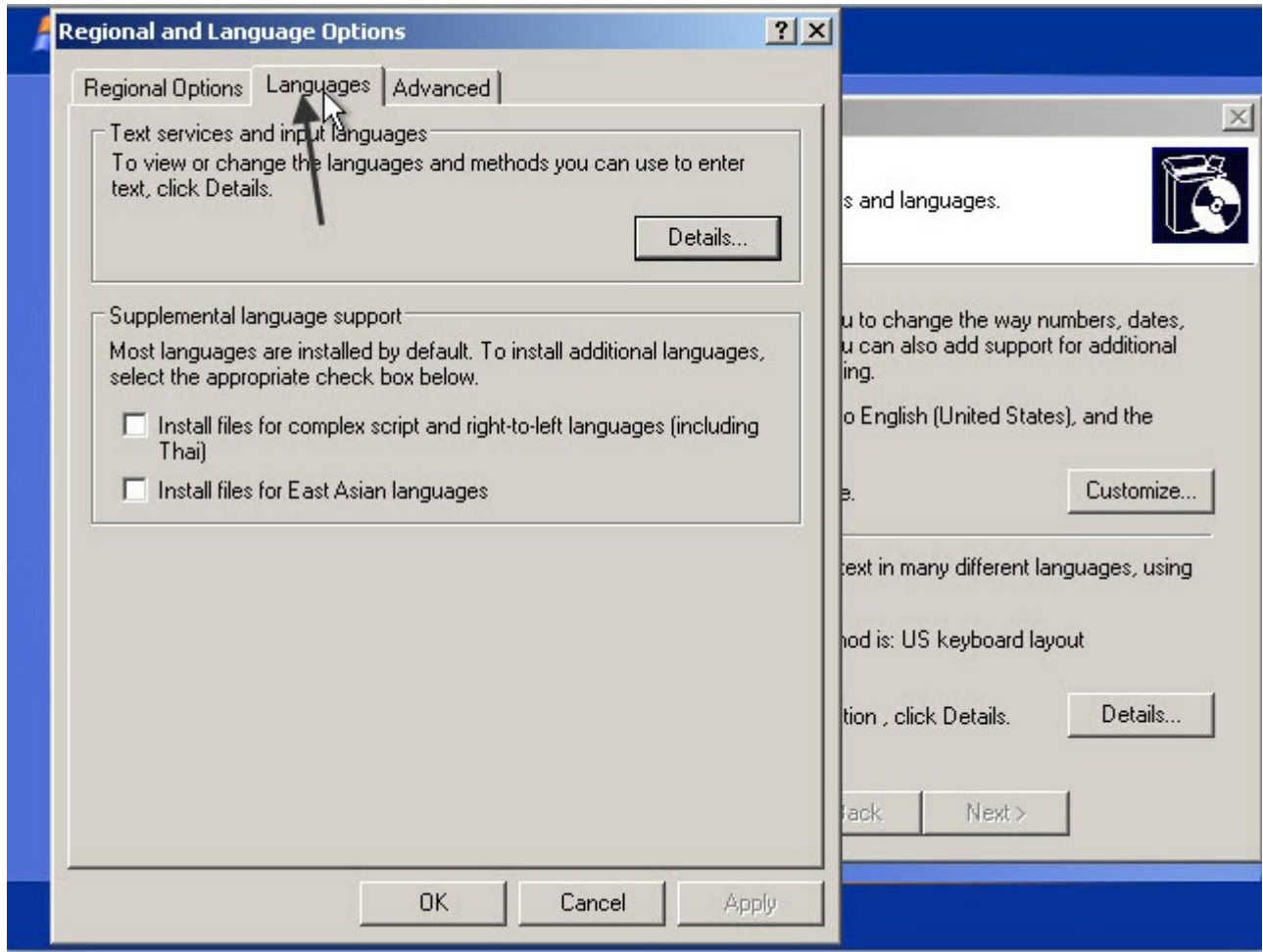

نختار القائمة الثانية كما هو مشار إليه في الصورة

نلاحظ فيها وجود إختيارين الأول خاص بحزمة اللغات العربية والثاني خاص باللغات الأخرى نختار منها الإختيار الأول الخاص باللغات العربية كما في الصورة :

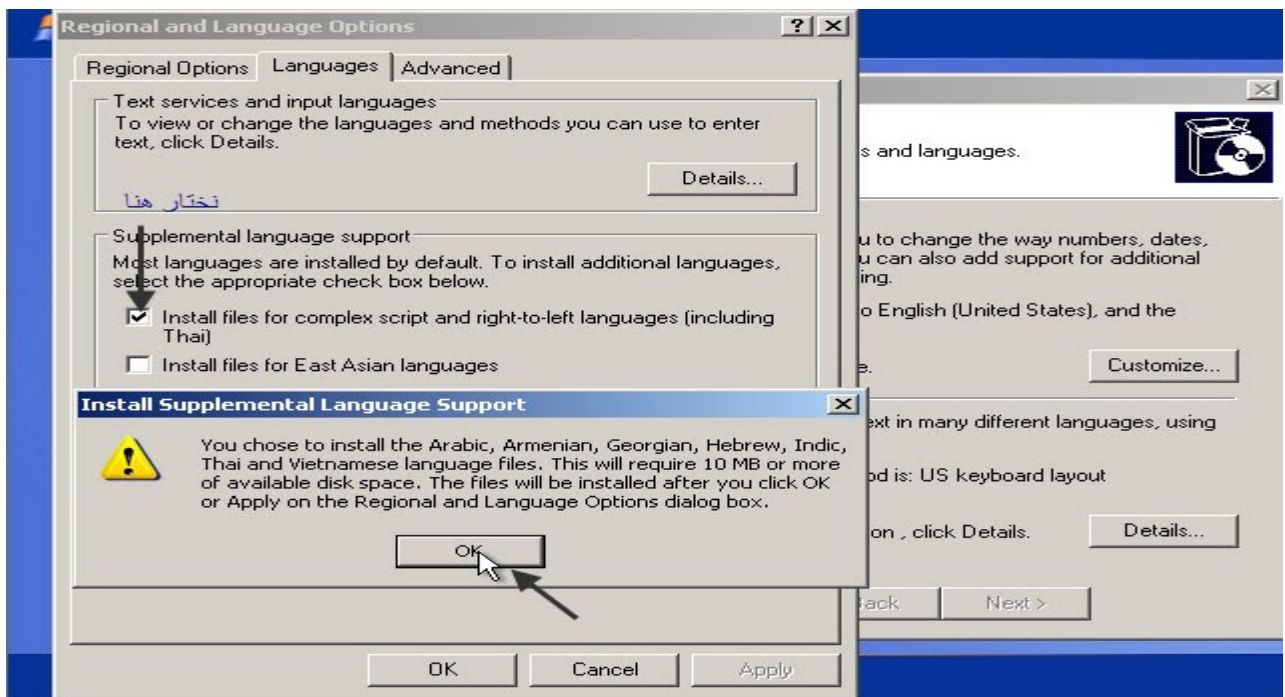

كما يتضح فى الصورة أنه بعض إختياره تظهر لنا رسالة تحتوى على معلومات الحزمة التى قمنا بإختيارها نضغط Ok للموافقة كما فى الصورة .

بعد ذلك نقوم بتطبيق تركيب الحزمة وذلك بالضغط على Apply كما فى الصورة التالية :

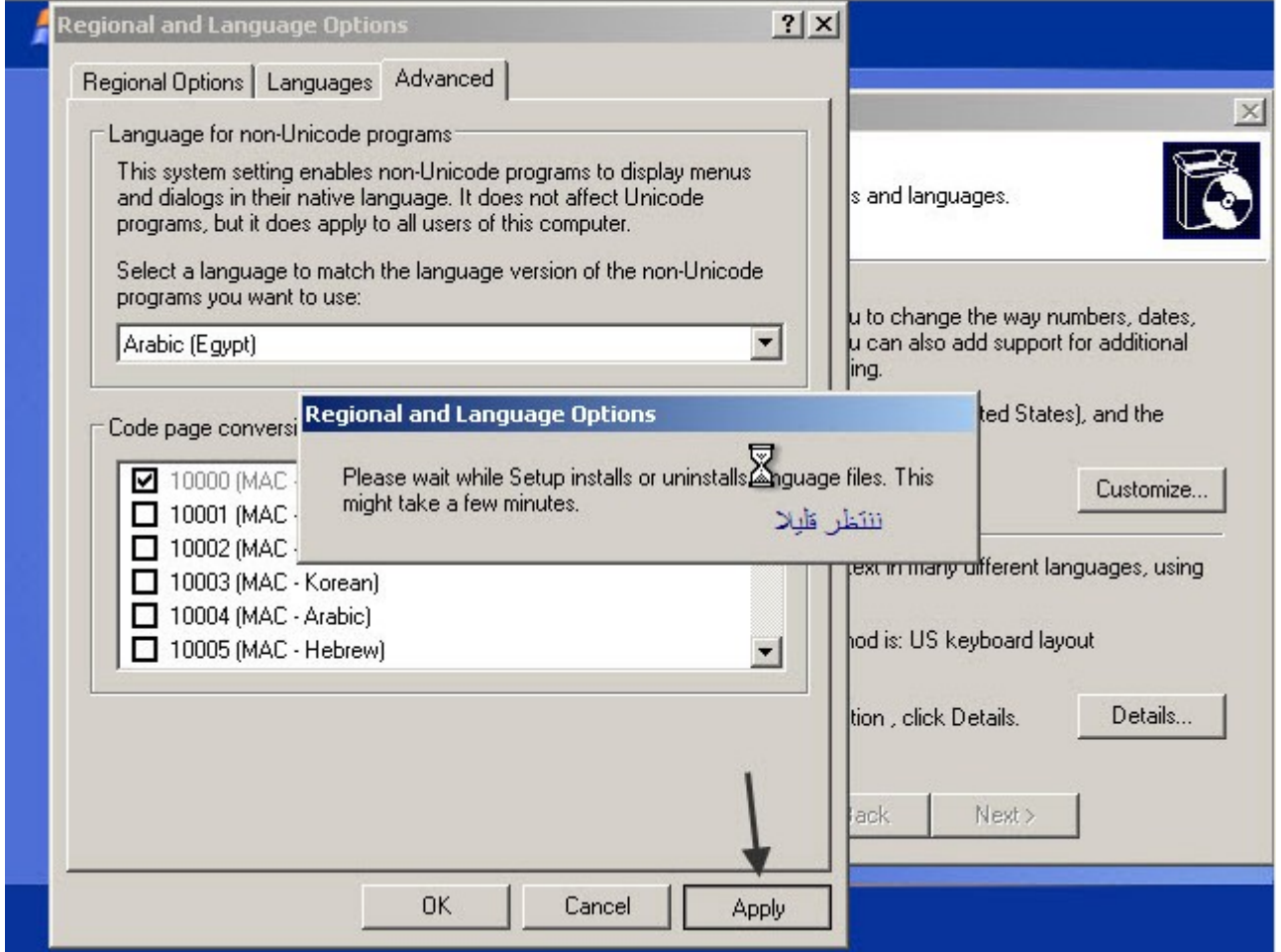

نلاحظ بعد الضغط عليها تظهر رسالة تطلب منك الإنتظار قليلا لتركيب ملفات اللغة .

بعد ذلك ننتقل مرة أخرى إلى القائمة الأولى **Regional Options** والتي تحتوى على إعدادات

اللغة الخاصة بك وإعدادات البلد التى تنتمى إليها والتي تختار منها إعدادات البلد التى تناسبك

وإعدادات اللغة الخاصة ببلدك ولك كما فى الصورة التالية :

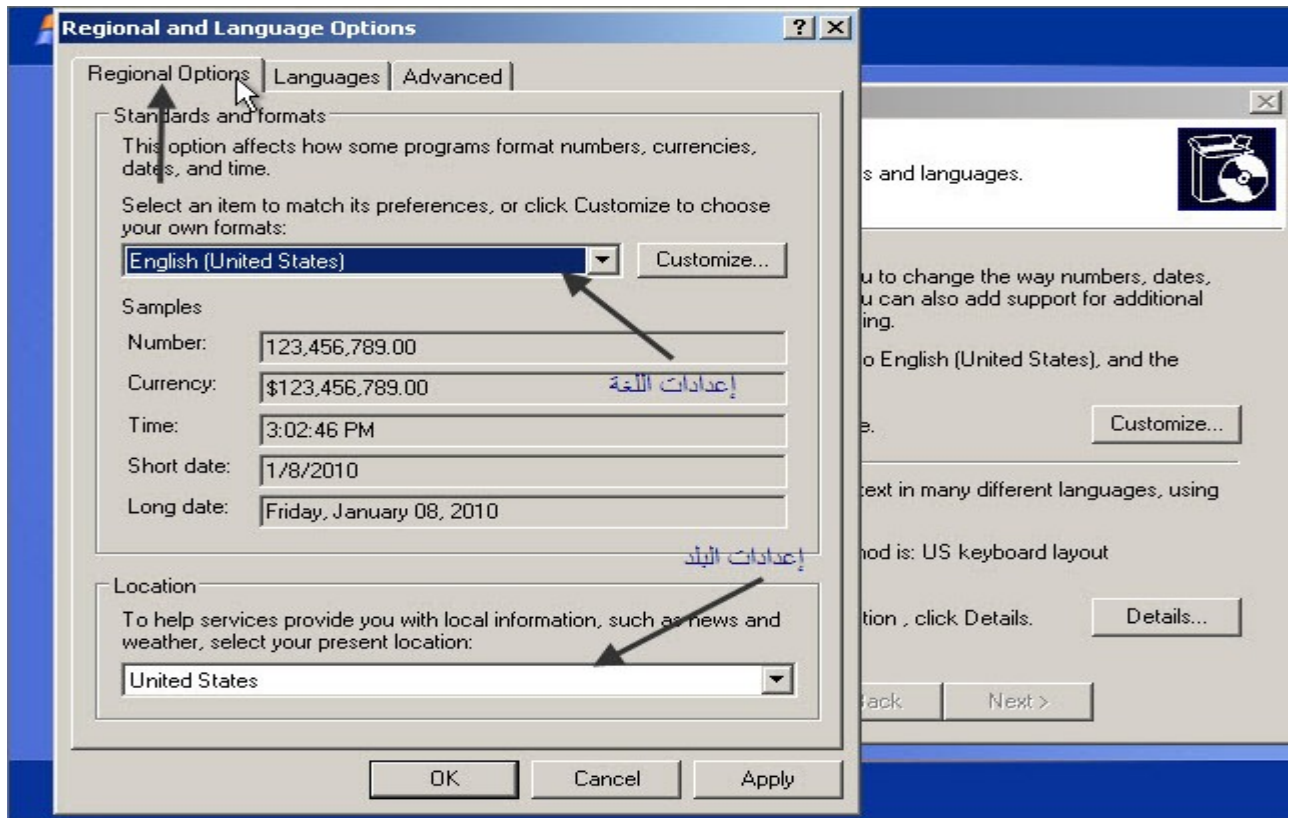

نقوم بضبطها كما يناسبك فمثلا أنا من مصر فأقوم بإختيار اللغة العربية ( مصر ) وأقوم بإختيار  
بلدى مصر كما يلى :

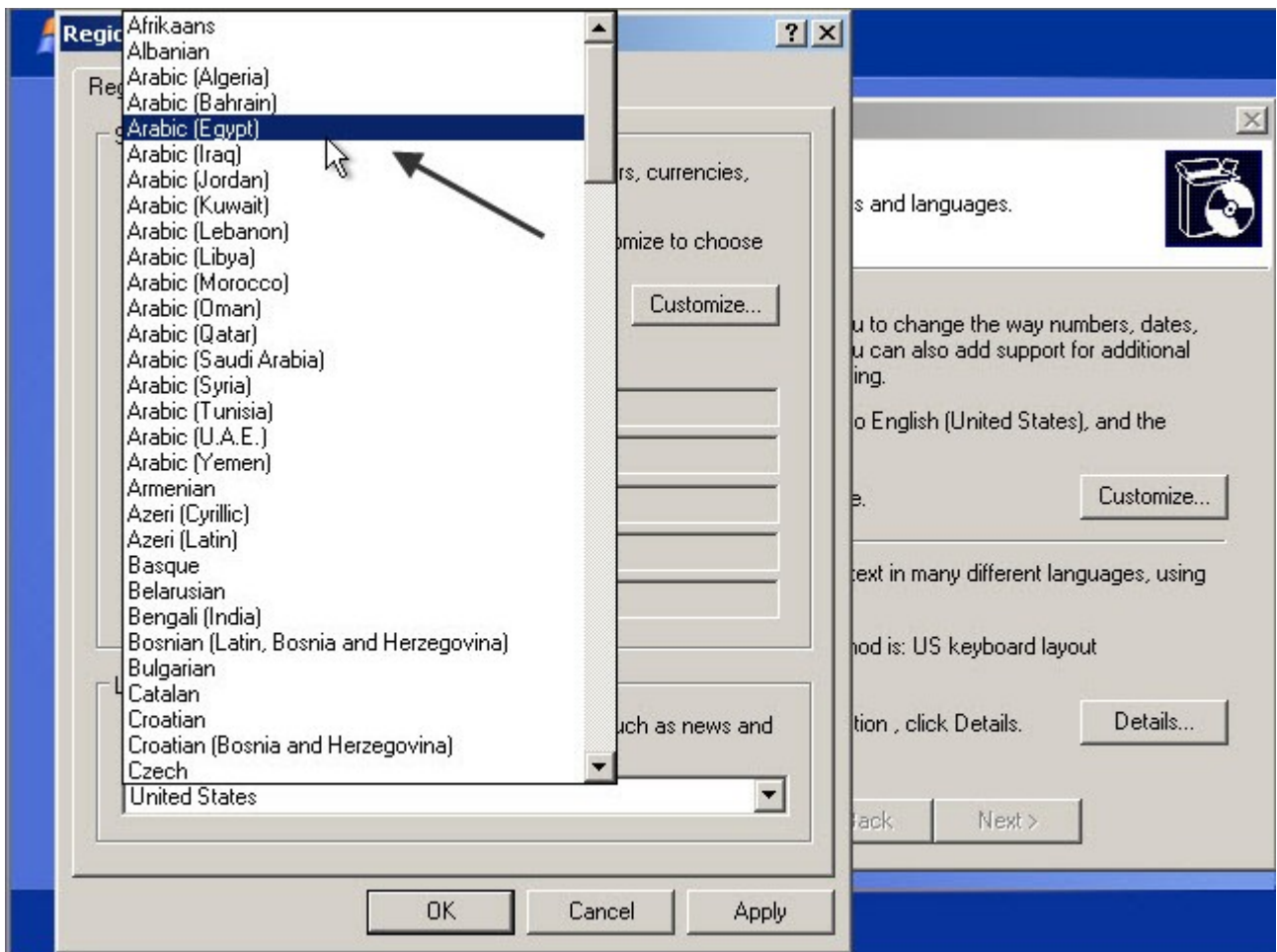



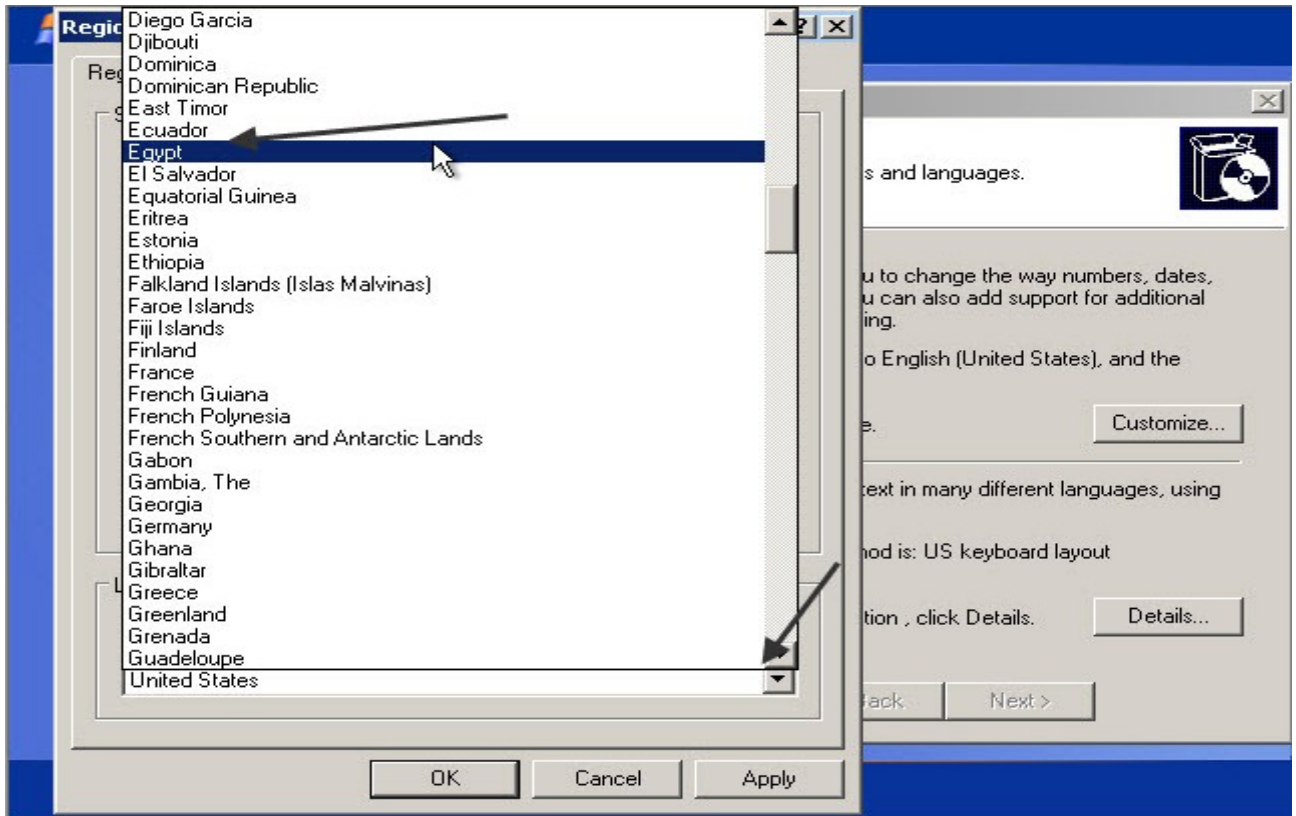

وكل منا يختار حسب البلد التي ينتمي إليها

وأخر خطوة في إعدادات اللغة أن ننتقل إلى آخر قائمة وهي **Advanced** ونختار أيضا اللغة الخاصة ببلدك كما يلي :

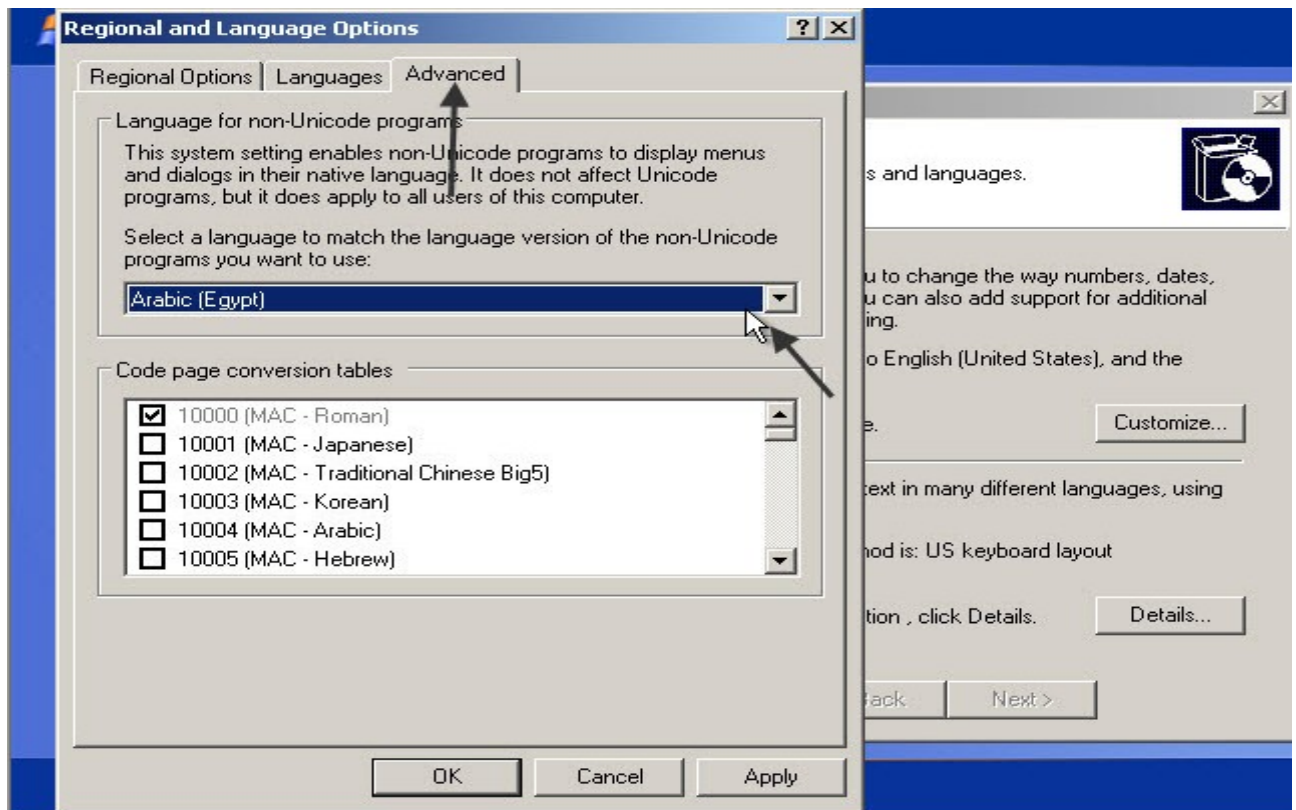



وبعد أن نختار اللغة الخاصة بنا نضغط Ok للخروج من إعدادات اللغة :

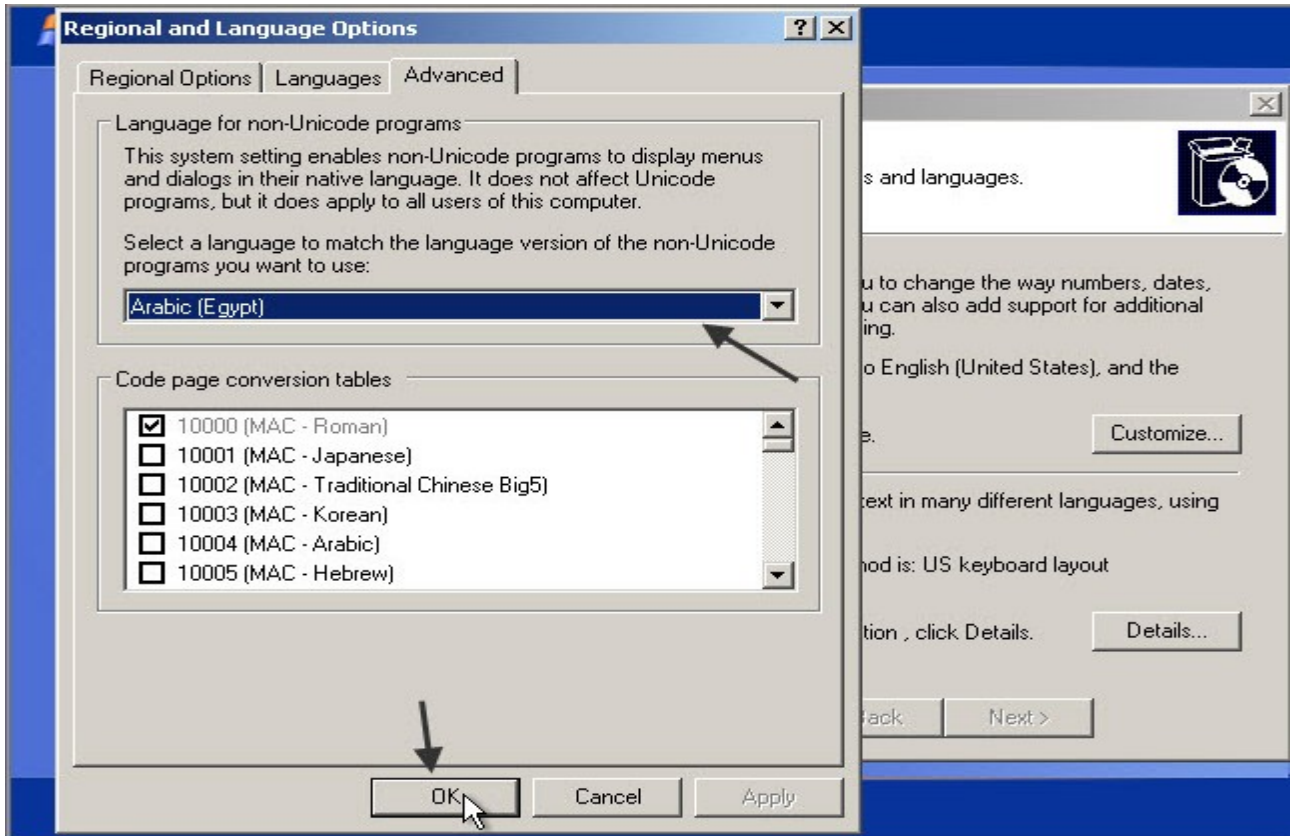

نعود إلى الصفحة الأساسية ونضغط Next للانتقال إلى الخطوة التالية :

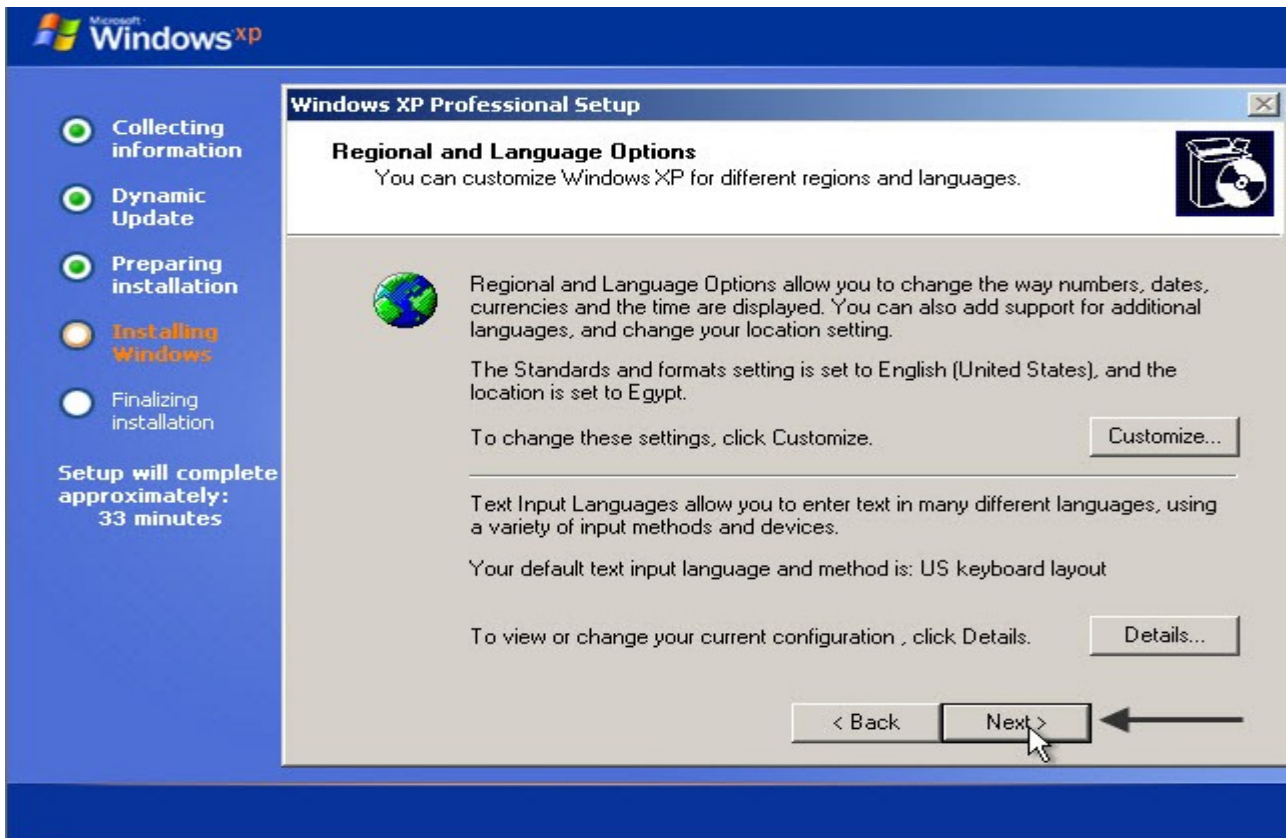

وباقى الإعدادات سهلة للغاية وبسيطة وكلها تعتمد على بعض البيانات الشخصية بعد الإنتقال إلى الخطوة التالية تظهر الصفحة التالية والتي نكتب فيها الإسم والمنظمة فى الخانات المشار إليها وهى إسمك وإسم الهيئة أو المنظمة أو الشركة التى تعمل بها أو تنتمى إليها ومن الممكن ان تترك خانة المنظمة فارغة ونكتفى فقط بكتابة الإسم كما يلى :

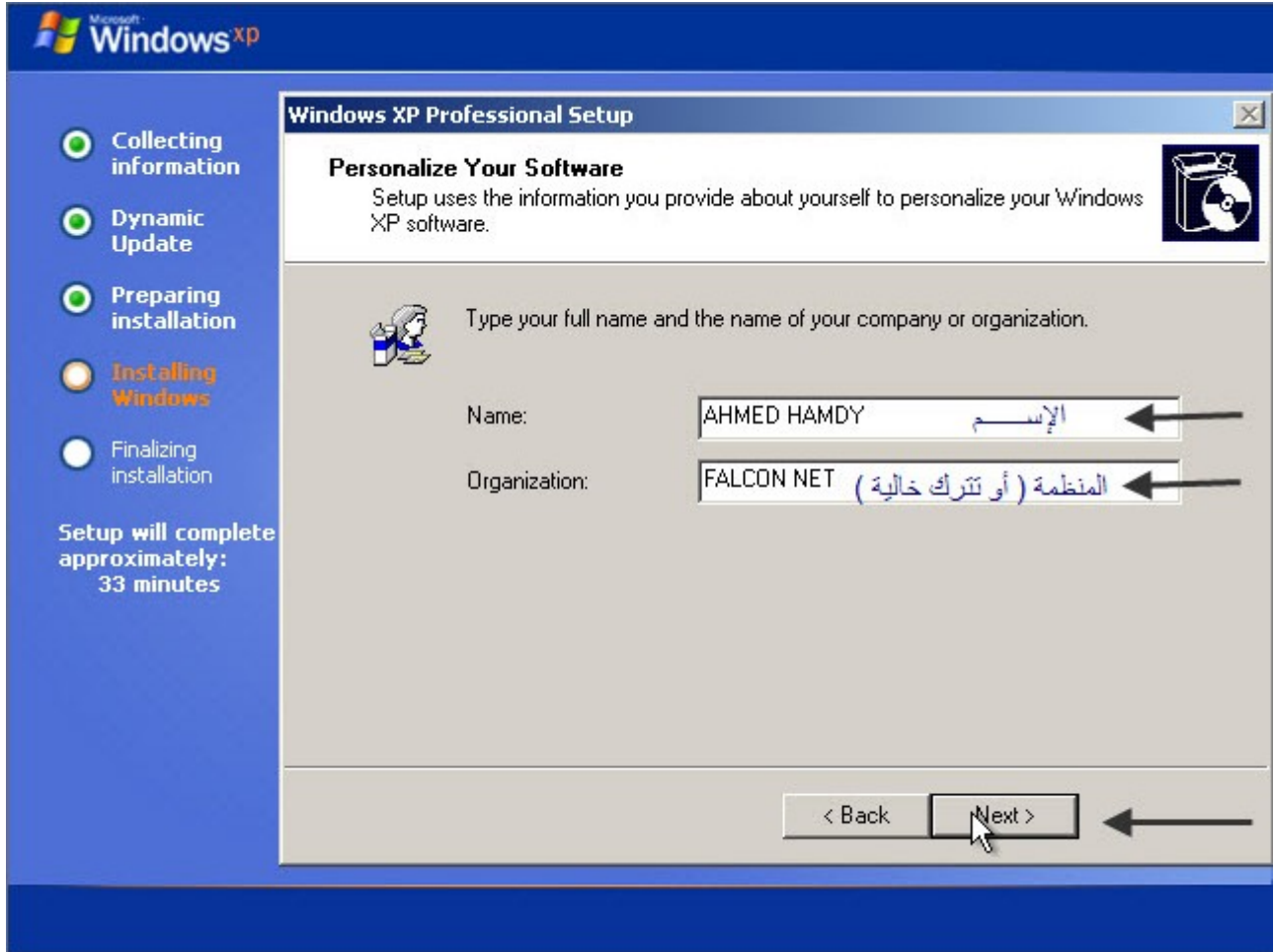

وبعد الإنتهاء منها نضغط Next للإنتقال إلى الخطوة التالية كما هو فى الصورة وهى الخطوة الخاصة بالرقم المسلسل للنسخة ويعنى مفتاح النسخة أو بمعنى أدق رقم سرى يجب إدخاله لكى تستطيع فى الأستمرار فى تثبيت اويندوز ومن دونه لا تستطيع الإستمرار فى تثبيت الويندوز

• ملحوظة :

كل إسطوانة ويندوز لها رقم مسلسل خاص بها حسب إصدار الويندوز والرقم المستخدم فى الصورة هو رقم النسخة التى استخدمتها فى الشرح .

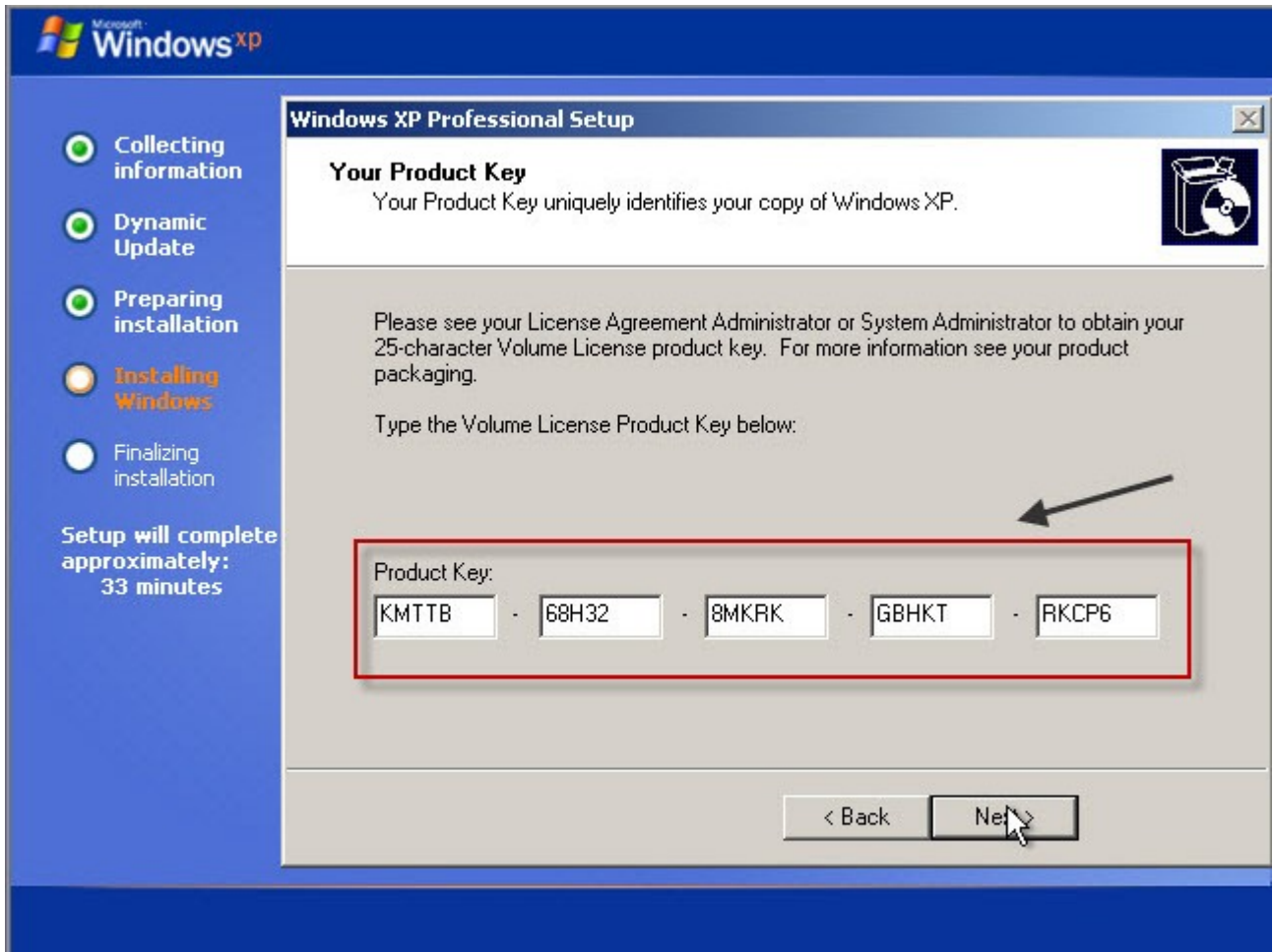

يلي خطوة الرقم المسلسل إعدادات الشبكة وهي اسم الجهاز في مواضع الشبكة ويمكنك وضع أي اسم فيها ( اسمك مثلاً ) ويمكنك وضع رقم سرى للشبكة ولكن يفضل أن يترك كما هو :





تأتى بعد ذلك مرحلة إعدادات الوقت والتاريخ وتوقيت البلد التى تعيش فيها قم بضبطها حسب توقيت بلدك كما يلى :



بعد ذلك يستكمل الويندوز التثبيت بعد ضبط الإعدادات الخاصة بك

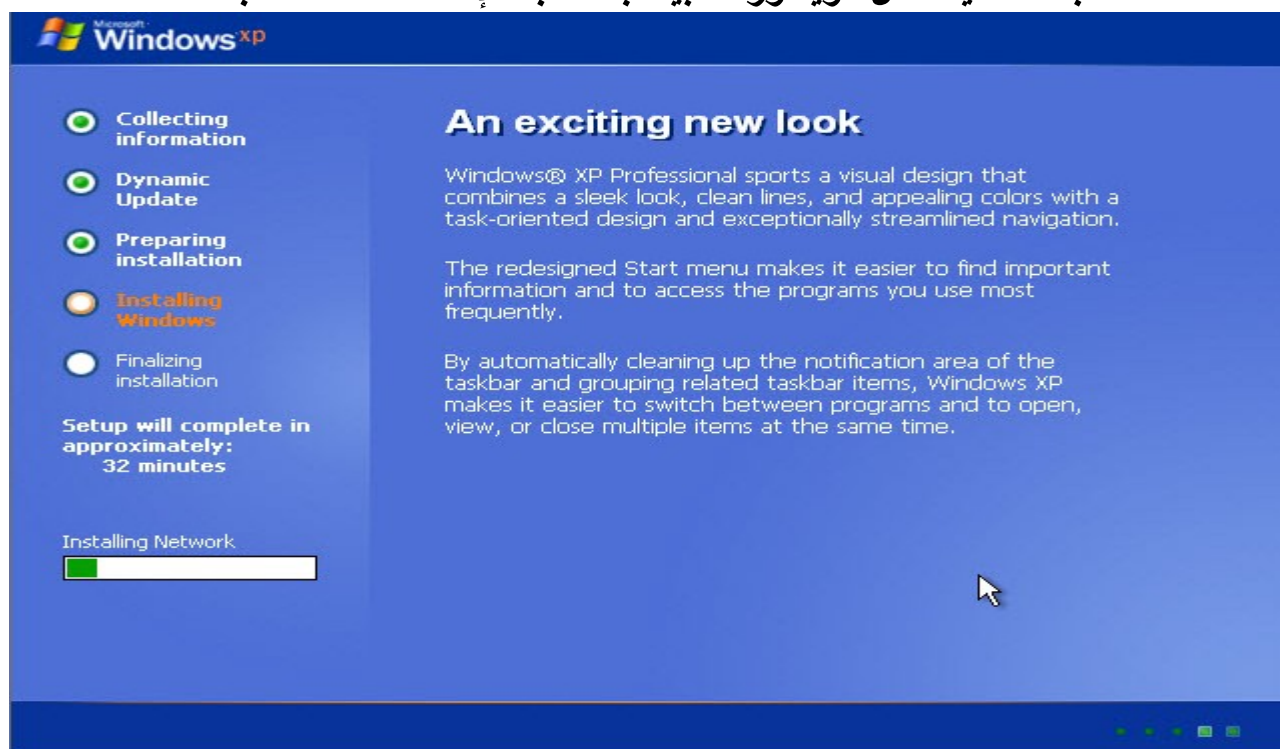

لحظات وتظهر الصفحة التالية وهي صفحة إعدادات الشبكة وتترك كما هي ونضغط Next للانتقال إلى مرحلة الإنتهاء من التثبيت كما في الصورة :

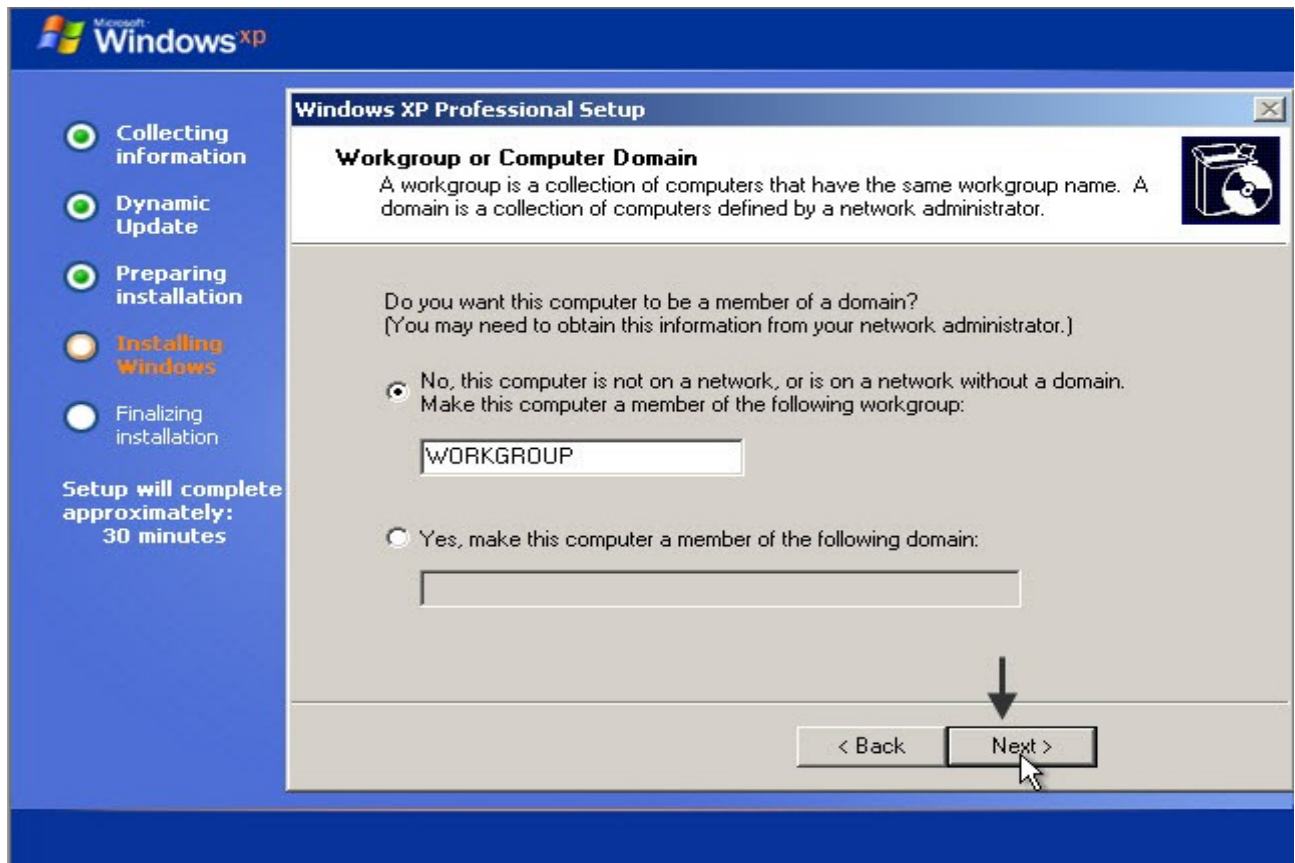
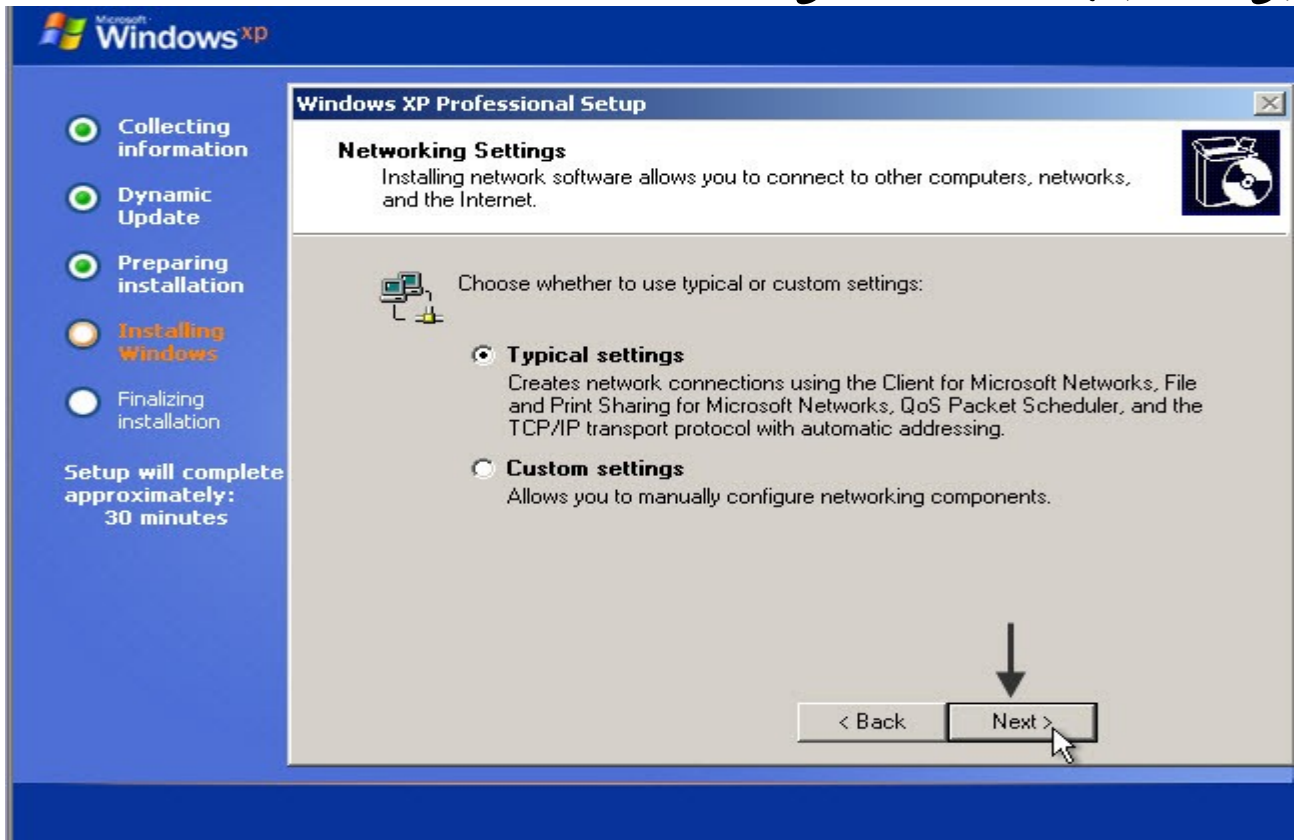

بعد الإنتهاء من ضبط إعدادات الويندوز ننتظر قليلا حتى تقوم عملية التثبيت بالإنتهاء من تركيب الويندوز على الجهاز تستغرق هذه العملية قليل من الوقت

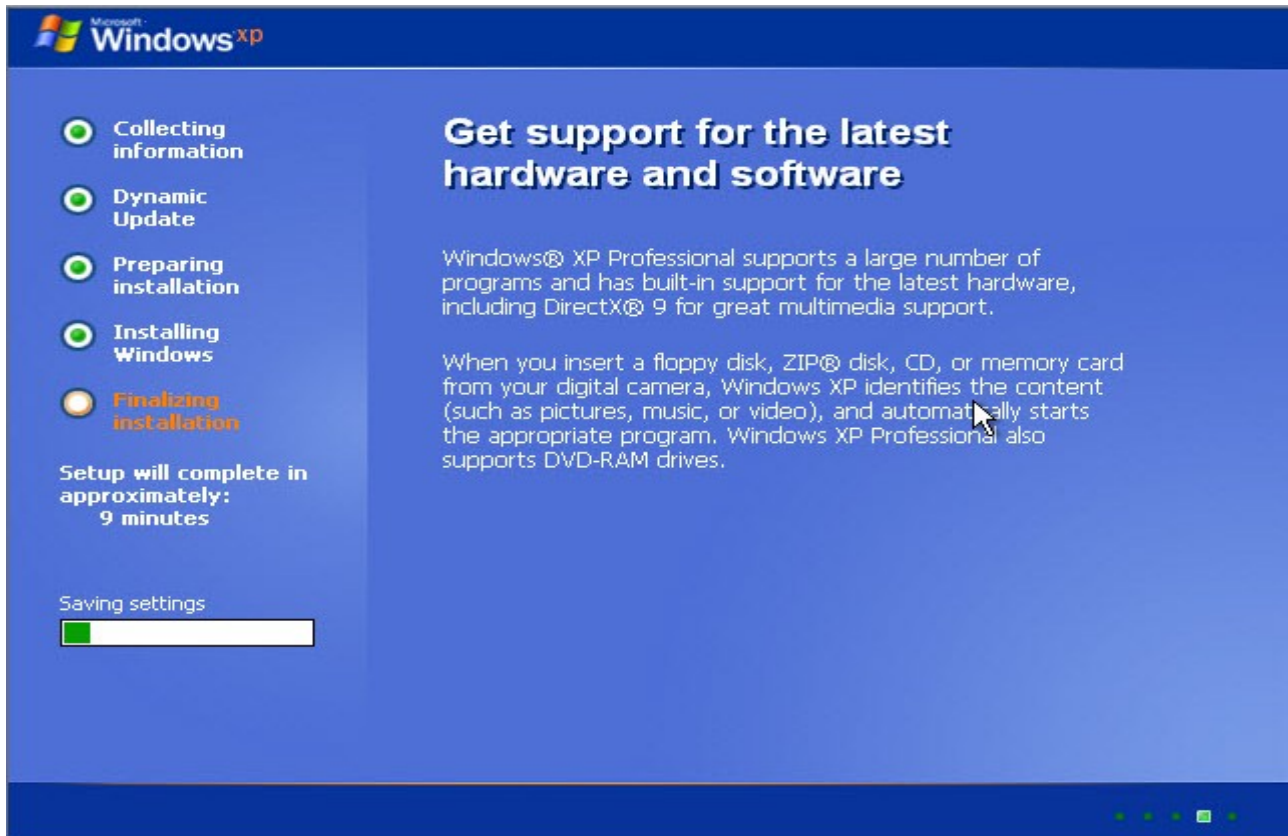
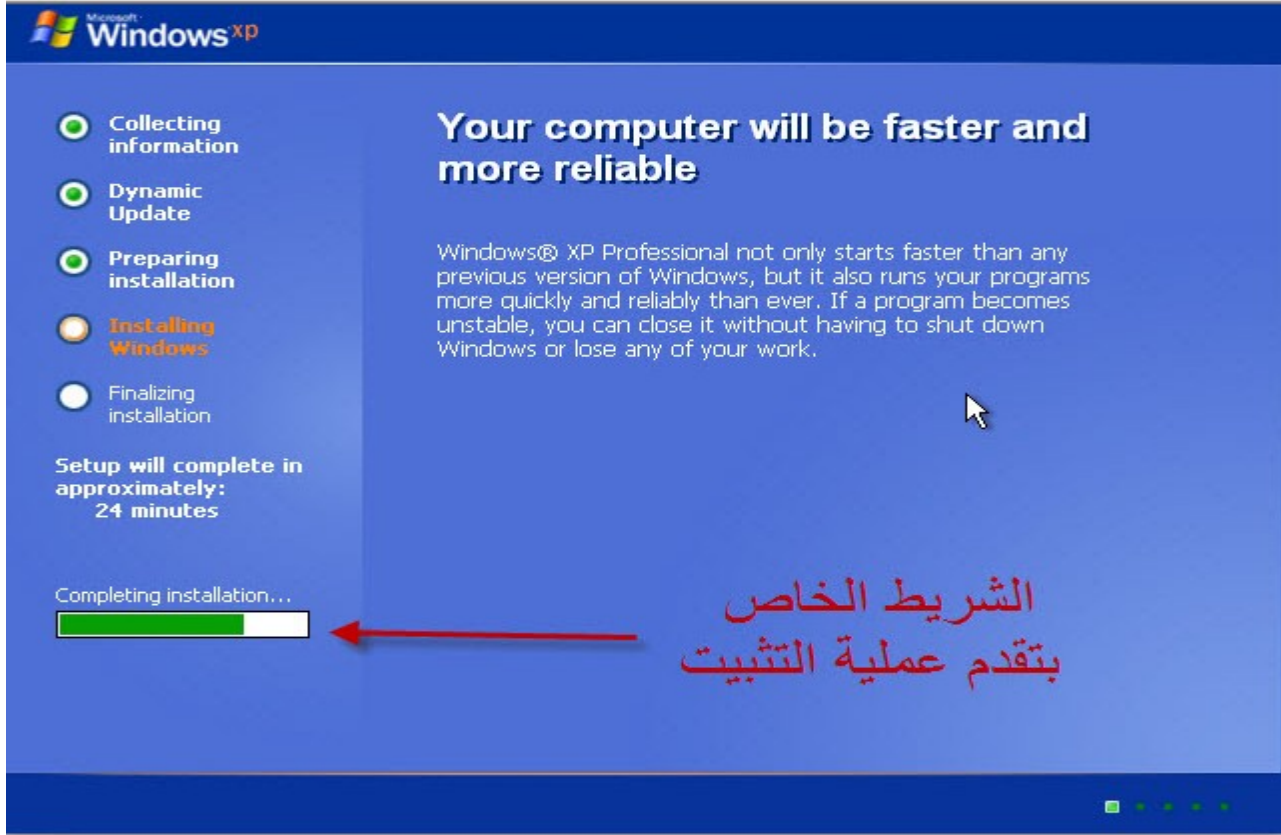

بعد الإنتهاء من عملية التثبيت يقوم الجهاز بإعادة التشغيل تلقائياً وينتقل إلى الخطوات الأخيرة قبل بدء الويندوز .

بعد تشغيل الجهاز مرة أخرى نترك الجهاز لحظات حتى تظهر الرسالة التالية وهى إعدادات خاصة بدقة عرض الشاشة :

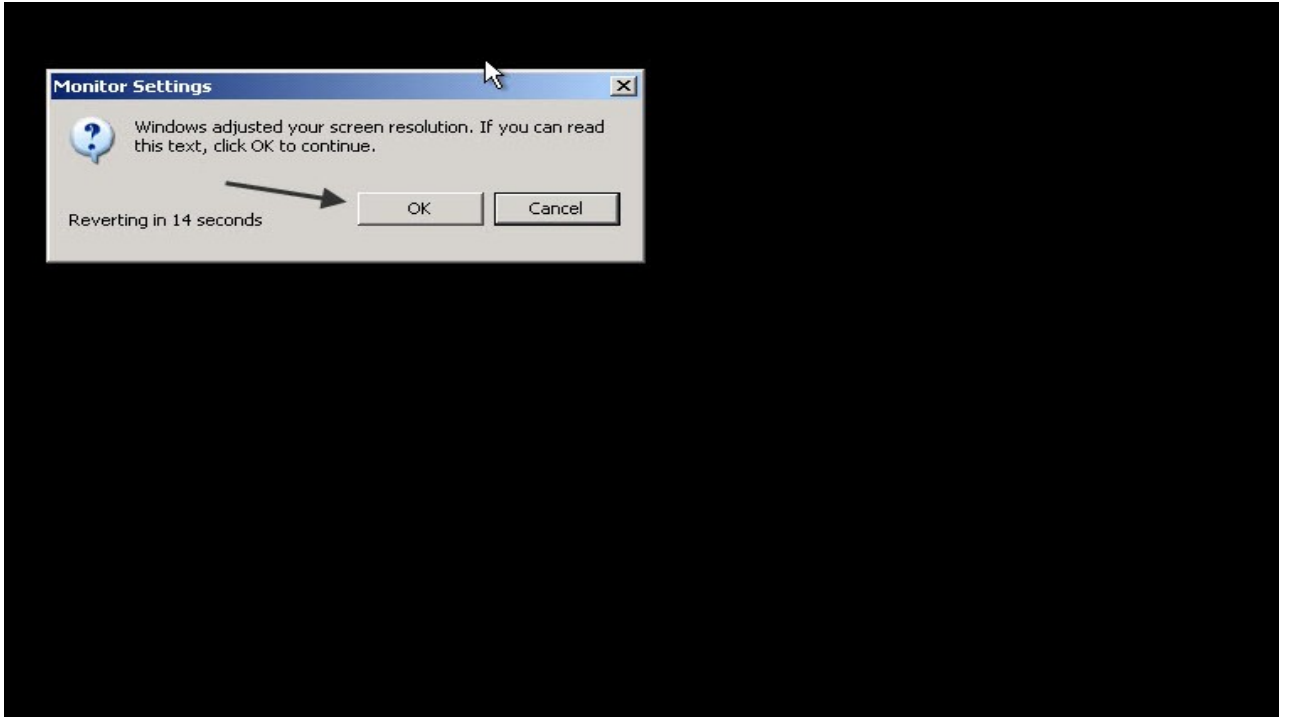
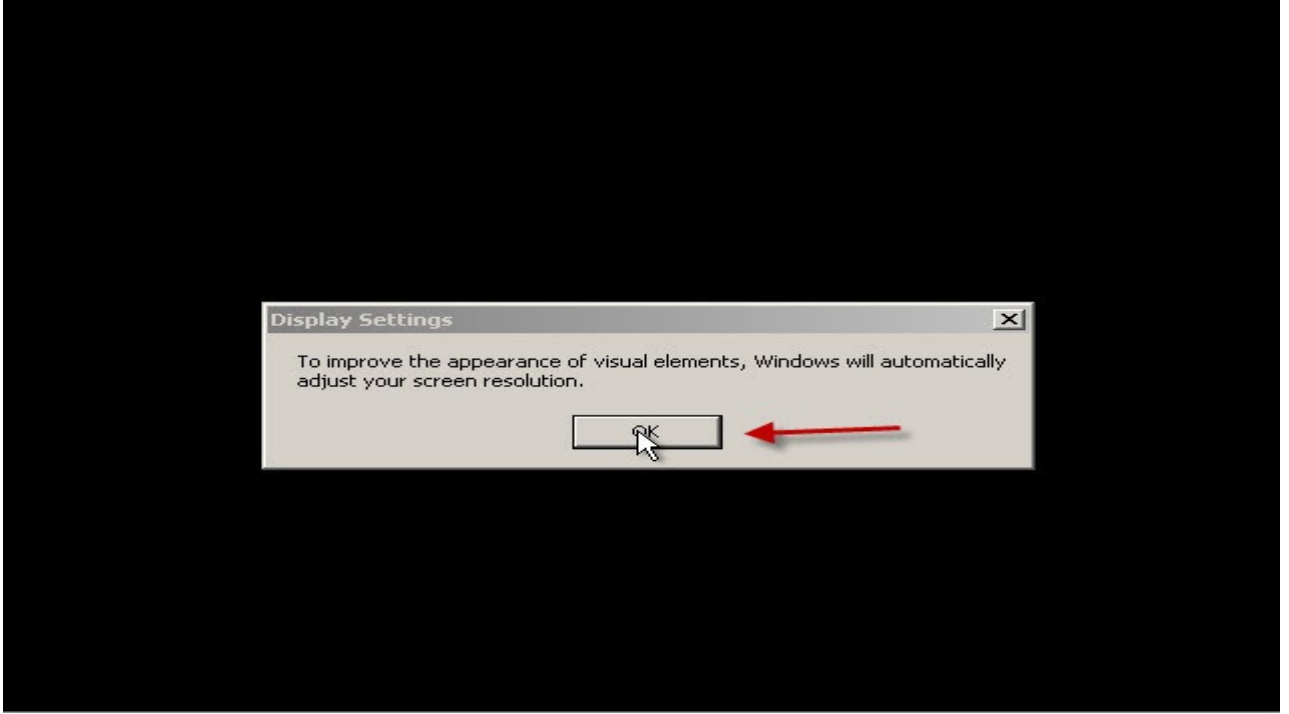

نضغط Ok فى الرسالتين ثم ننتظر قليلا :

تظهر الصورة التالية ننتظر قليلا لتطبيق الإعدادات



بعد قليل تظهر الصفحات الخاصة بإعدادات المستخدم وبدء الويندوز ونتبع فيها كما هو مشار إليه بالأسهم في الصور :





## Checking your Internet connectivity

Please wait for a moment while Windows checks to see if this computer is already connected to the Internet.



For help,  
click here or press F1.

← Back

Skip >> Next >

## Ready to register with Microsoft?

Register online with Microsoft, and we'll notify you of new products, product updates, events, promotions, and special offers that you may be interested in. **Registration is optional.**

### Are you ready to register online with Microsoft?

- Yes, I'd like to register with Microsoft now
- No, not at this time

Microsoft is committed to protecting your privacy and does not share your information.  
Show me [the Windows Registration Privacy Statement](#).



For help,  
click here or press F1.

← Back

Next >

## Who will use this computer?

Type the name of each person who will use this computer. Windows will create a separate user account for each person so you can personalize the way you want Windows to organize and display information, protect your files and computer settings, and customize the desktop.

Your name:

2nd User:

3rd User:

4th User:

5th User:

اكتب اسم  
المستخدم هنا  
(اسمك)

These names will appear on the Welcome screen in alphabetical order. When you start Windows, simply click your name on the Welcome screen to begin. If you want to set passwords and limit permissions for each user, or add more user accounts after you finish setting up Windows, just click **Control Panel** on the **Start** menu, and then click **User Accounts**.



For help,  
click here or press F1.

Back

Next

## Thank you!

Congratulations, you're ready to go! Here's what you just accomplished:

Your computer is configured for Internet access.

To learn about the exciting new features of Windows XP, take the product tour. You can also find useful information in the **Help and Support** Center. These options are located on the **Start** menu.



For help,  
click here or press F1.

Finish

والآن قد انتهينا من تثبيت ويندوز جديد  
شاشة الترحيب

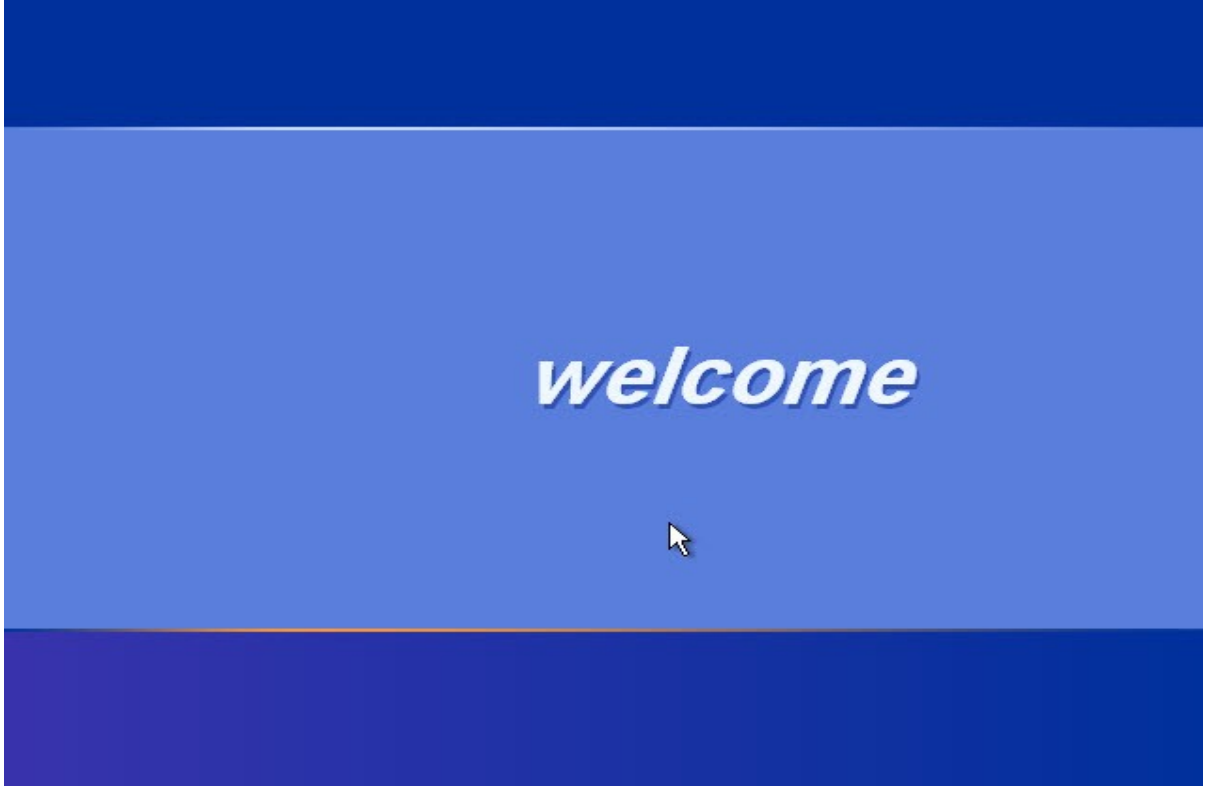

سطح المكتب



أرجو أن أكون قد وفقت في الشرح