

الموسوعة الحاسوبية

الجزء السادس

اهدي هذا الكتاب إلى معلم البشرية النبي محمد ((ﷺ))

الكتاب مجاني

ويمكن لأي شخص التعديل عليه أو تغيير اسم المؤلف

ولست أبالي حين اقتل مسلماً *** على إي جنب كان في الله مصرعي

يقول عمر بن الخطاب ((رضي عنه)):

((نحن قوم أعزنا الله بالإسلام فإن ابتغينا العزة بغيره اذلنا الله))

نبذة عن المؤلف

الاسم :- طارق الراوي

السكن :- العراق - محافظة الانبار - قضاء راوه

العمل : مبرمج نظم حاسوب محترف

التولد :- ١٩٨٩

التحصيل الدراسي :- دبلوم / نظم حاسوب

البريد الالكتروني :- tarekalrawi@yahoo.com

رقم الموبايل :- +٩٦٤٧٨٠٠٥٩٢٧١٩

معلومات عامة

ج ٢

معلومات

1

ماذا تعني هذه الرموز

iPhone

Designed by Apple in California Assembled in China
Model A1387 EMC 2430 FCC ID: BCG-E2430A IC: 579C-E2430A

١- معامل التأمين ((Underwriters Laboratories)) هي منظمة لا تهدف للربح مستقلة تهدف إلى العلم الآمن ((Safety Science)) وتجري اختبارات وتحليلات على نطاق واسع من المنتجات المباعة في الولايات المتحدة وكندا والمكسيك ، لتتأكد من مطابقتهم للقوانين الفيدرالية للسلامة ، تقريباً كل المنتجات الصناعية المباعة في أمريكا الشمالية يتم اختبارها من قبل ((UL)) والعلامة ان وجدت فهي تعني ان المنتج الذي بين يديك تم اختباره وتوافق مع قوانين حماية المستهلك الأمريكية وانه ينفذ وظيفته بنجاح في ظروف التشغيل الطبيعية.

٢- ((CSA)) هي منظمة أخرى لا تهدف للربح وتسعى لإيجاد التكامل المطلوب بين المنتج الصناعي والمستهلك ووجود علامة الـ CSA يعني أن الجهاز الذي بين يديك يطابق أو يزيد على معايير الاستخدام المقبولة.

٣- بسبب التزايد المستمر في تقنيات التواصل وكثرة الأجهزة اللاسلكية فقد بدأت الموجات التي تنقل عمليات الإرسال والاستقبال تزدهم مما قد يسبب اضطراب أو تداخل بين الموجات وهو ما ينعكس سلباً على الاتصال أو نقل البيانات وهذه العلامة "FCC" ترمز إلى اللجنة الفيدرالية للاتصالات ((The Federal Communications Commission)) وتعني أن الموجات التي يعتمد عليها الجهاز لا تتداخل مع موجات أخرى ، وهناك تصنيفين من هذه اللجنة ، التصنيف الأول هو للأجهزة التي تباع داخل الولايات المتحدة الأمريكية والثاني هو للمنتجات التي تباع خارج الولايات المتحدة لكن لكلاهما نفس العلامة.

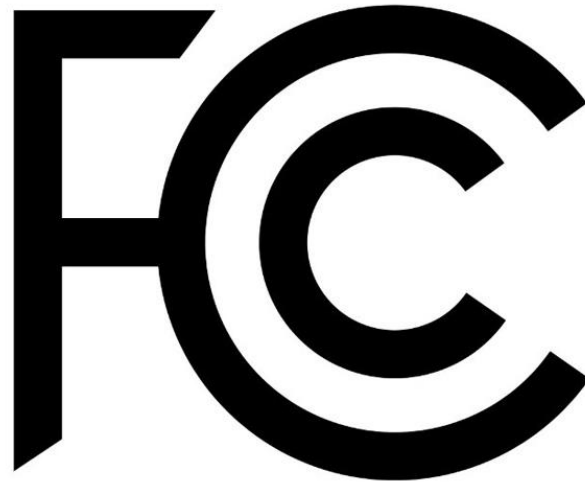

٤- أي منتج يُصنع أو يُباع أو يُصدر إلى الاتحاد الأوروبي يجب أن توضع عليه هذه العلامة ((CE)) وهي اختصار لكلمتي المطابقة الأوروبية ((European Conformity)) ووجود هذه العلامة يعني أن المنتج يصلح للدخول إلى الـ (٢٧) دولة أعضاء منطقة اليورو الاقتصادية ، ورغم أن هذه العلامة ليست دليل على جودة المنتج فهي فقط دليل أنه يصلح للتداول داخل السوق الأوروبي أي أن المنتج يتجاوز الحد الأدنى من الجودة التي تسمح له بالتداول في هذه الدول ، والأرقام الأربعة جوار العلامة هم دلالة على الطرف أو الهيئة التي قامت باختبار المنتج ومنحته هذه العلامة.

بدأوا باستخدام هذا الرمز سنة ١٩٩٣ ، والمعنى الآخر هو تلاعب من قبل الصين لمحاولة تقليد هذا الرمز وهي تضعه ولكن بمعنى **CE : China Export** أي صادرات الصين .

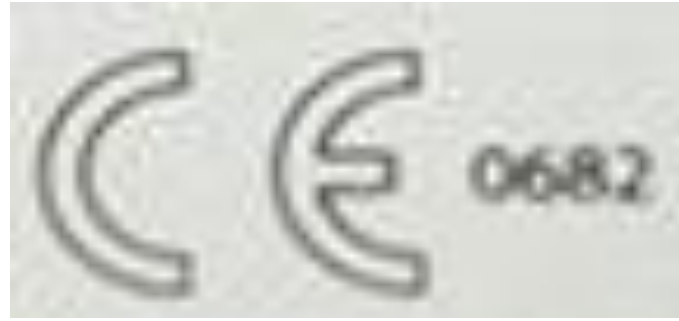

ويمكنك التفريق بين الرمزين من خلال الصورة التالية :

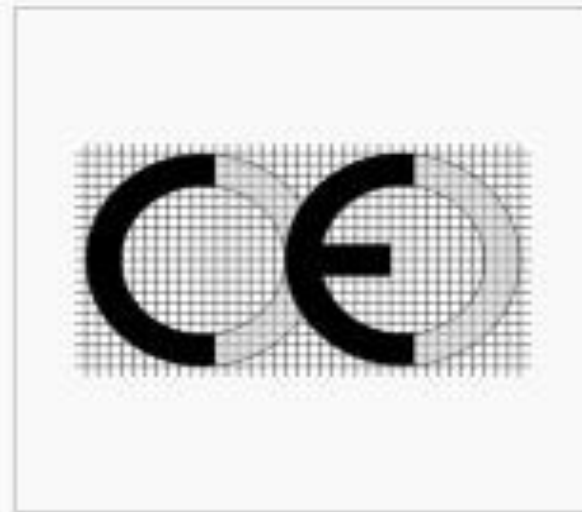

European conformance
CE mark

"China Export" CE symbol

فاذا كان الحرفان متلاصقان فالرمز (تقليد) واذا بينهما مسافة فالرمز (اصلي)

٥- تعرف رسميا بـ ((CE R&TTE)) ويرمز لها بعلامة التعجب ، وهذه العلامة تعني أن الجهاز قد يتعارض مع لائحة دوله أو أخري فيما يخص الأجهزة اللاسلكية مما قد يجعله غير فعال أو عليه حظر قانوني في هذه الدولة ، وعلى سبيل المثال فإن الآي فون حين يعمل في الهواء الطلق تعمل شبكته على تردد ٢.٤ GHz وهذا التردد يتعارض مع لائحة فرنسية لتنظيم الاتصالات اللاسلكية مما يجعل الآي فون يأتي في تصنيف II ويحصل على هذه العلامة ، في حين أن الأجهزة من التصنيف I لا تحصل على العلامة لعدم تعارضها مع أي من اللوائح .

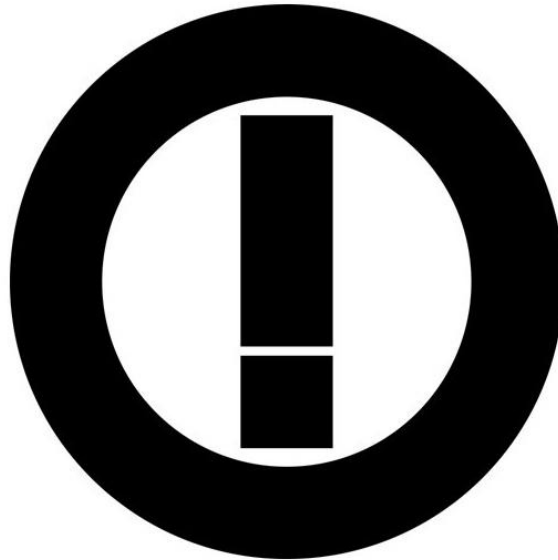

٦- شهادة التطابق مع اشتراطات الاتحاد الأوروبي ((CE)) تمتد ايضاً لكيفية التخلص من الأجهزة حين ينتهي عمرها الافتراضي وتتوقف عن تأدية وظائفها بفاعلية ، وعلامة الـ ((WEEE))مخلفات الأجهزة الإلكترونية والكهربائية ((Waste Electric & Electronic Equipment)) تظهر منفصلة إن كان الجهاز لا يمكن التخلص منه بإلقائه أي أنه يجب أن يخضع لعمليات إعادة تدوير وفصل أجزاء .

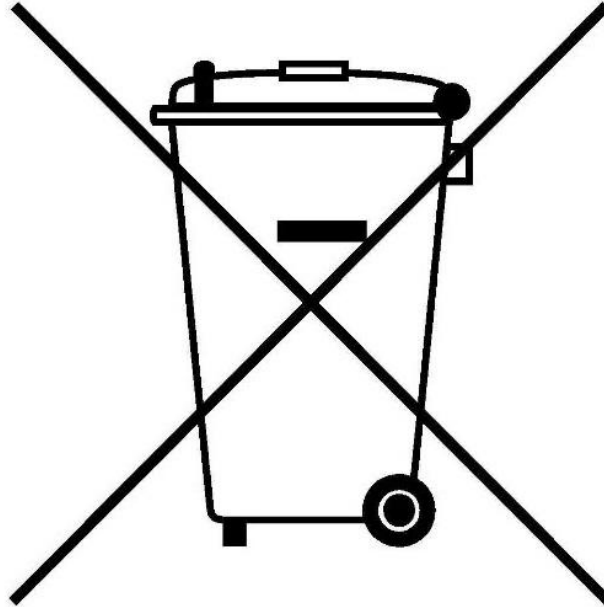

٧- هناك بعض الدول التي لها معايير خاصة في اختبار المنتجات وتتطلب درجة أعلى من الدقة مثل ألمانيا ورغم كونها عضو في منطقة اليورو الاقتصادية إلا أن علامة ((CE)) لا تكفي وحدها ويجب للمنتجات الإلكترونية إجراء درجة أعلى من الاختبارات كي تحصل على هذه العلامة والتي تعنى صلاحية المنتج للتداول في ألمانيا التي تطب معايير جودة وأمان صارمة.

٨- ((CCC)) هي الحروف الثلاثة الأولى من جملة ((China Compulsory Certificate)) وهي تعني شهادة الصين الإلزامية ، وهذه الشهادة هي دمج لمجموعة اختبارات جودة وأمان يجب على المنتج أن يتخطاها كي يتم تداوله في السوق الصيني ، منتجات قليلة هي من يتم استثناءها من الحصول على هذه الشهادة مثل إطارات السيارات وعلى كل الأحوال فالأجهزة الإلكترونية يجب أن تحصل على هذه العلامة كي تمر إلي الصين .

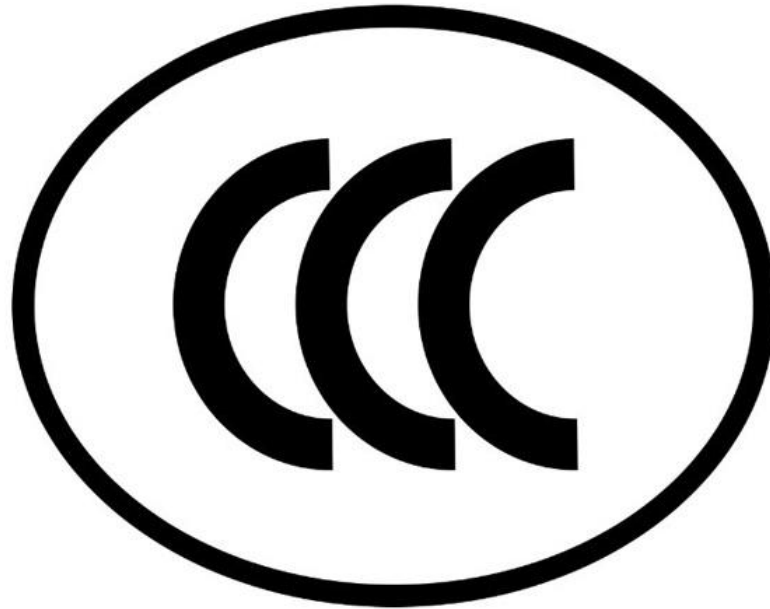

والسؤال المهم لماذا لا يوجد رمز خاص بمنتجات الدول العربية ؟

هل سيبقى الغرب هو المحدد للسلامة والصحة والبيئة، فكما تلاحظون في الاسفل صممت هذا الرمز والذي يمكن وضعه على منتجاتنا فالحرف ((ع)) يرمز الى العروبة والخارطة تمثل الدول العربية .

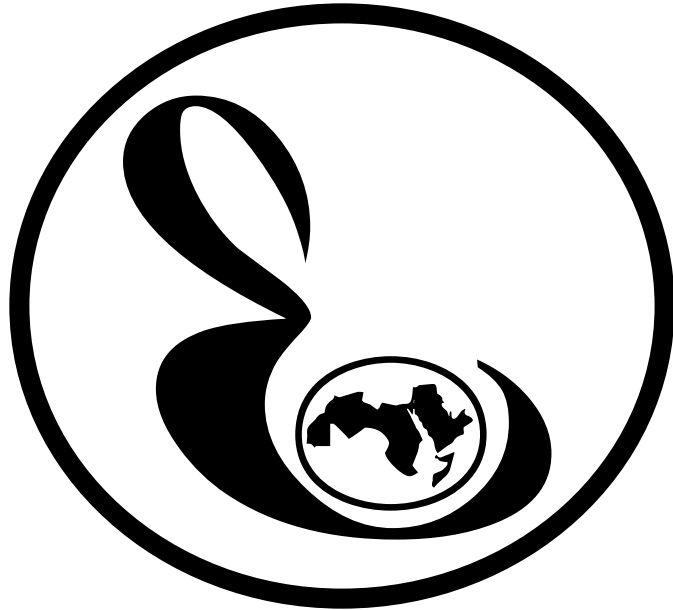

معلومات

2

فائدة الثقب الصغير في مشغل الأقراص

لفتح علبة محرك أقراص مضغوطة أو محرك أقراص فيديو رقمية لا تعمل بشكل صحيح ، يجب إخراج العلبة يدوياً عندما تنقطع الطاقة عن محرك الأقراص ، أو عند إدراج قرص بطريقة غير صحيحة ، أو استخدام قرص تالف أو مخدوش ، أو تعطل محرك الأقراص أو عندما يرفض تطبيق التشغيل تحرير التحكم في أمر الإخراج .

•ابحث عن الثقب الصغير على غطاء حماية محرك الأقراص ، إنه ثقب التحرير اليدوي .
يختلف موقع ثقب التحرير اليدوي باختلاف الطرازات .

ملاحظة :

في بعض الطرازات ، يبدو ثقب التحرير مماثلاً لضوء LED الذي يشير إلى نشاط محرك الأقراص وهما بالحجم نفسه تقريباً ، لا تضغط بقوة على مشبك الورق لإدخاله في الثقب إذا تعذر إدخاله فيه ، تأكد من أن الثقب ليس في الواقع ضوء LED.

اضبط استقامة مشبك ورق لاستخدامه في هذه الخطوة:

١. اضغط بلطف على مشبك الورق حتى تحرير العلبة.
٢. يؤدي تحرير القفل إلى السماح للعلبة بفتح مسافة صغيرة.
٣. أزل مشبك الورق واسحب الدرج حتى يصبح الوصول إلى القرص ممكناً.
٤. أخرج القرص من العلبة.

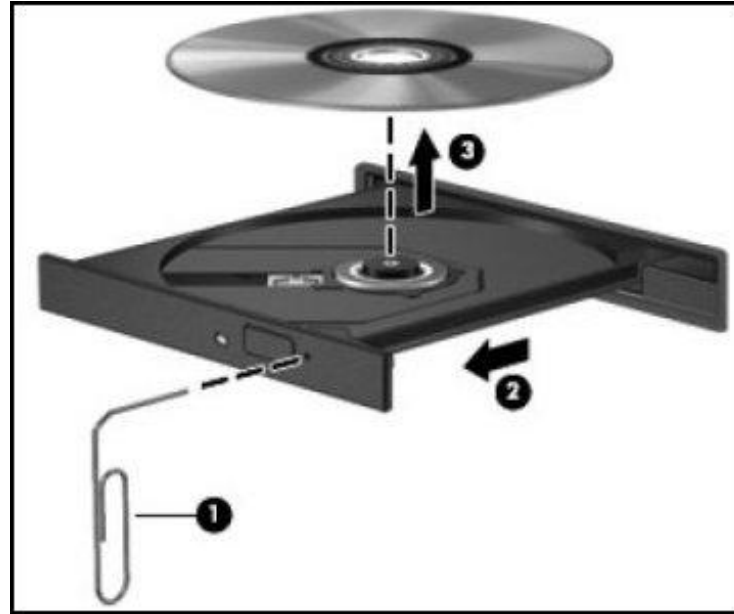

الشكل اعلاه :

- ١- إدراج مشبك الورق
- ٢- فتح العلبة
- ٣- إزالة القرص

معلومات

3

تحذير لأخواتي قبل إخواني من كاميرا اللاب توب !

يستطيع الهكر الان وباستخدام برمجيات سهلة جدا! بفتح كاميرا الجهاز دون علم او اذن صاحبها ، وكلنا يعلم حال اخواتنا وبناتنا في المنزل ترتدي ملابس البيت بكل بساطة تكشف شعرها كما هو معتاد او ترتدي ملابسها التي لا يراها بها غير زوجها او محرميها فيقوم بتصويرها صوتاً وصورة وبدون ان تعلم او حتى ان تشعر. فلذلك هذا نداء لكل الاخوات والاخوة الى التعامل مع اللابتوب (ذو الكاميرا) او جهاز الحاسوب المكتبي الموصول بكاميرا كالتالي :

الطريقة الأولى : عليك اختي ان ترتدي ملابس الشارع لا ملابس البيت ، اذ عليك تخيل نفسك الان بمكان عام والكل ينظر اليك ، فارتدي ملابسك كاملة كما لو أنك في الشارع ويراك الناس أجمعين .

((فالوقاية خير من العلاج))

الطريقة الثانية : وضع شريط لاصق أسود على الكاميرا وتغطيتها جيدا مع ملاحظة وضع ورقة على الكاميرا كي لا تعلق عليها آثار اللاصق وتصبح صورتها غير واضحة عند الاستخدام .

الطريقة الثالثة : تعطيل الكاميرا من خلال اتباع الخطوات التالية :

ثم نضغط على Device Manager

Computer Management

File Action View Help

- Computer Management
 - System
 - Task Scheduler
 - Event Viewer
 - Shared Folders
 - Local Users and Groups
 - Performance and Monitoring
 - Device Manager
 - Storage
 - Disk Management
 - Services and Applications

- Display adapters
- DVD/CD-ROM drives
- IDE ATA/ATAPI controllers
- Imaging devices
- Keyboards
- Memory technology driver
- Mice and other pointing devices
- Monitors
- Network adapters
- Processors
- Sound, video and game controllers
- System devices
- Universal Serial Bus controllers

Actions

Device Manager

More Actions

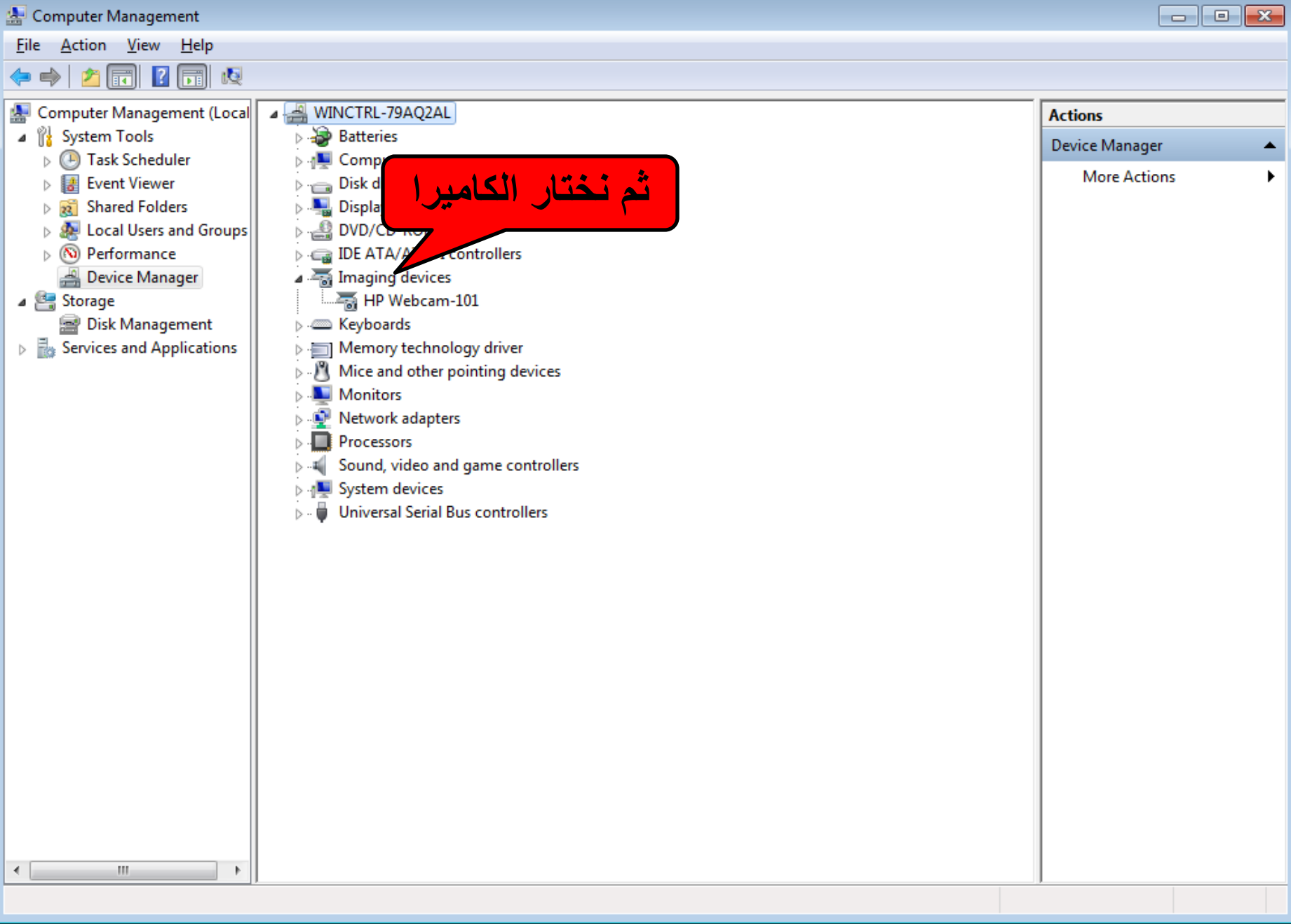

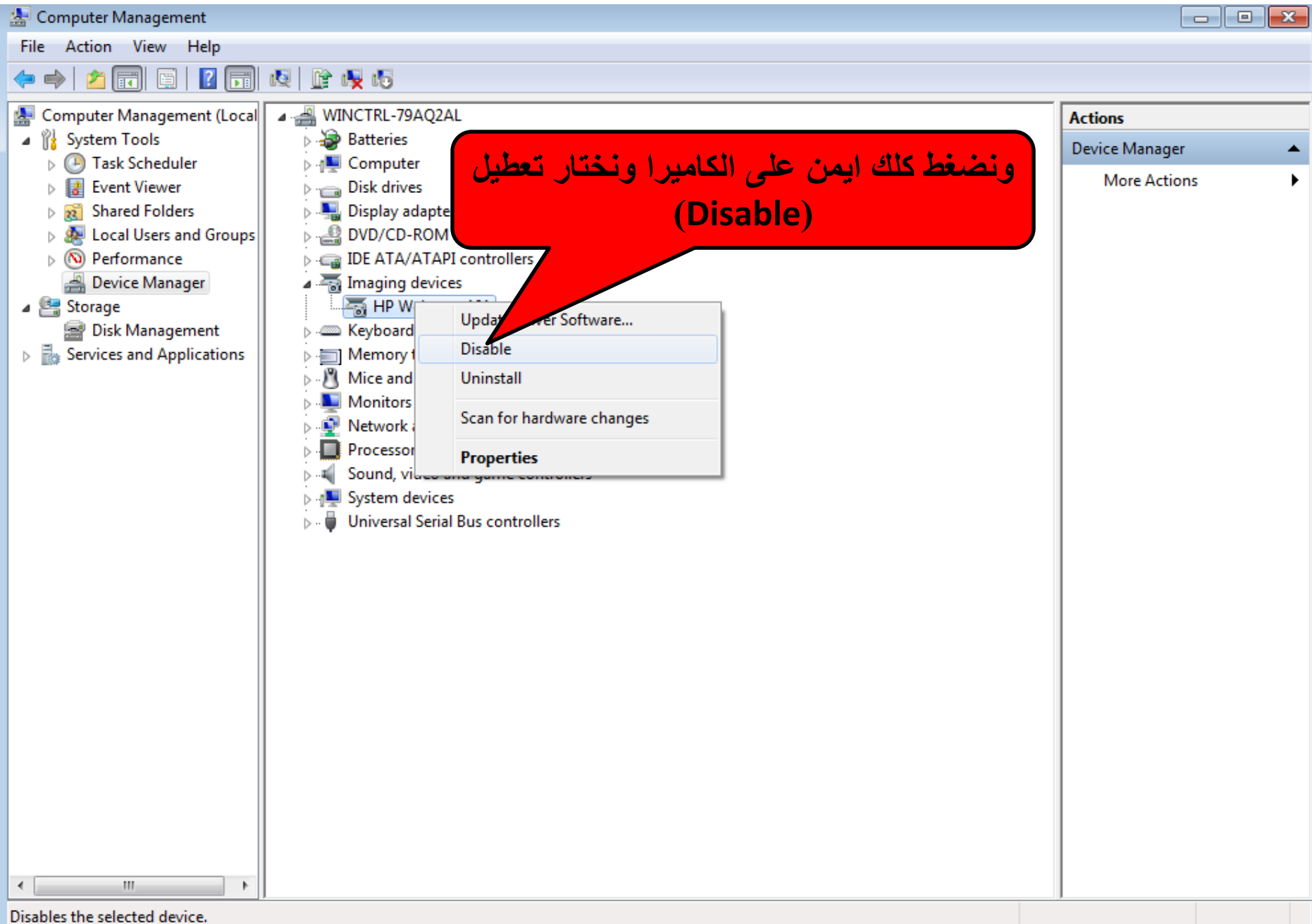

ونضغط كلك ايمن على الكاميرا ونختار تعطيل
(Disable)

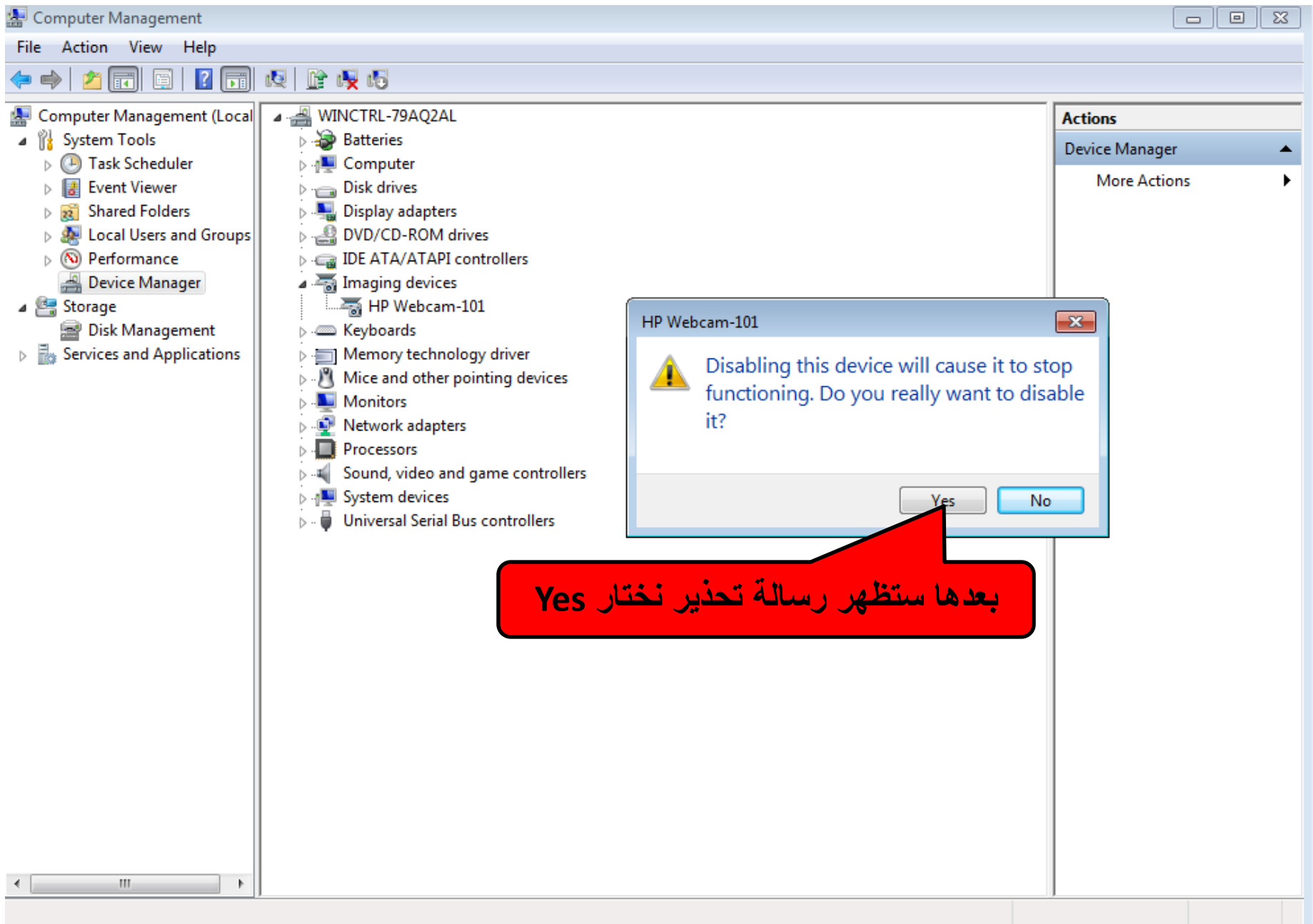

بعدها ستظهر رسالة تحذير نختار Yes

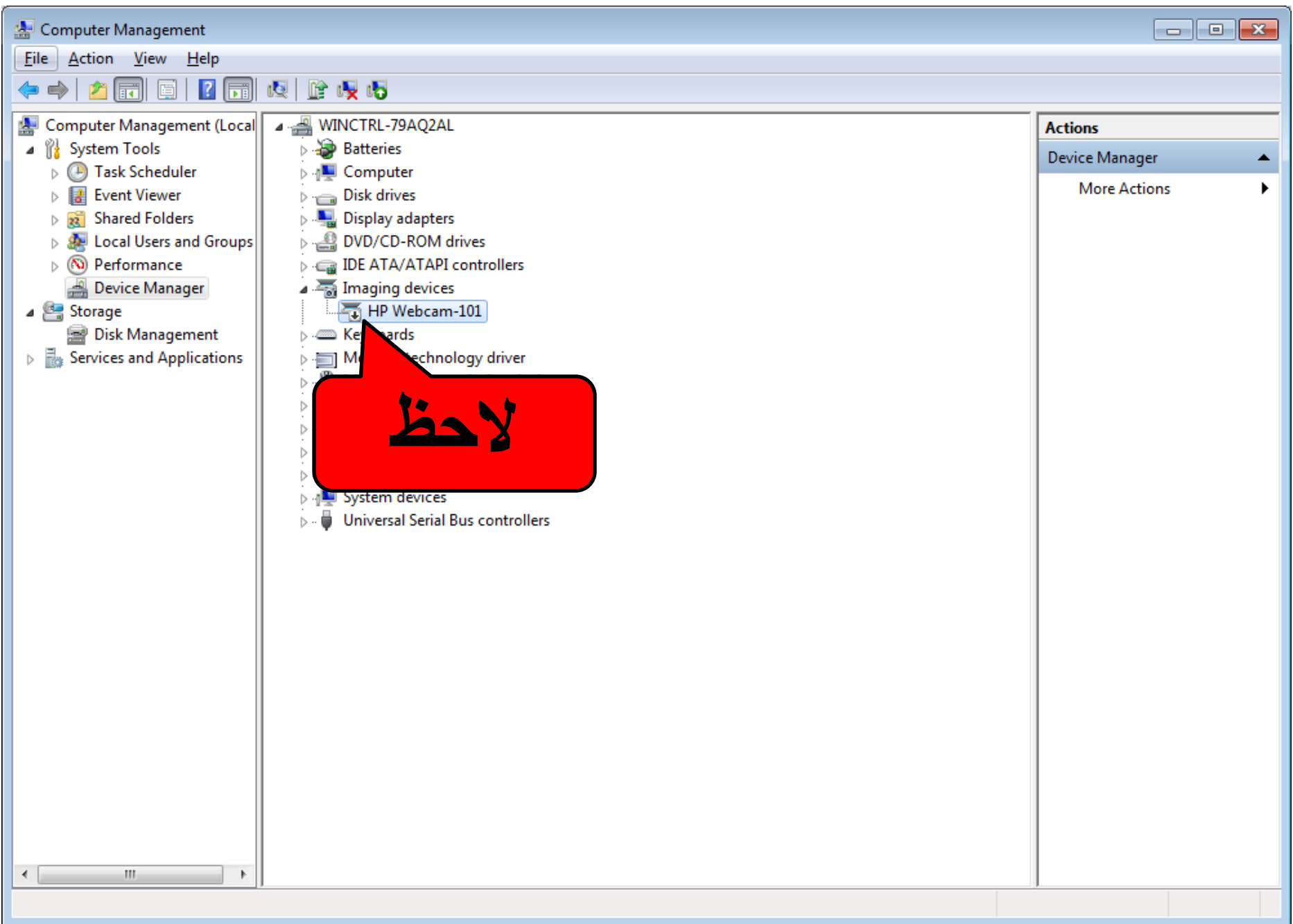

لاحظ

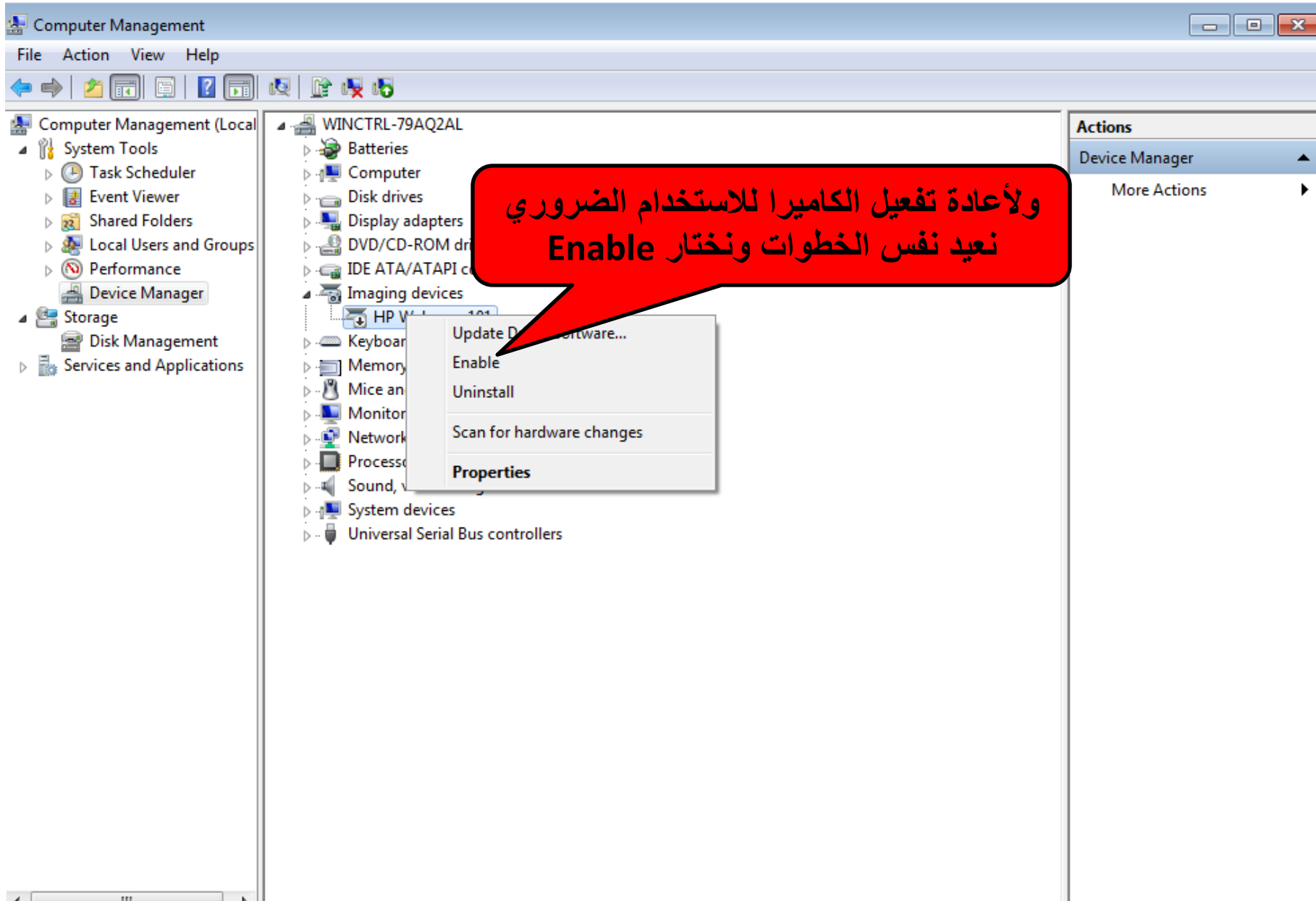

معلومات

4

وضع صورة لمقطع صوت (نشيد - قران ... الخ)

هذا البرنامج يمكنك من وضع البوم فني لمقطع الصوت ولن يتغير ابدأ مهما حدث الا اذا قمت انت بتغيره وحينما ترسل مقطع الصوت الى جوال اخر سيكون كل شيء فعلته موجود باكماله فمع هذا البرنامج يمكنك من تغير اسم مقطع الصوت وكل شيء متعلق به لتظهر معك في مشغل الموسيقى كما تريد.

<http://www.gulfup.com/?rYoG1M> : لتحميل البرنامج اضغط على الرابط

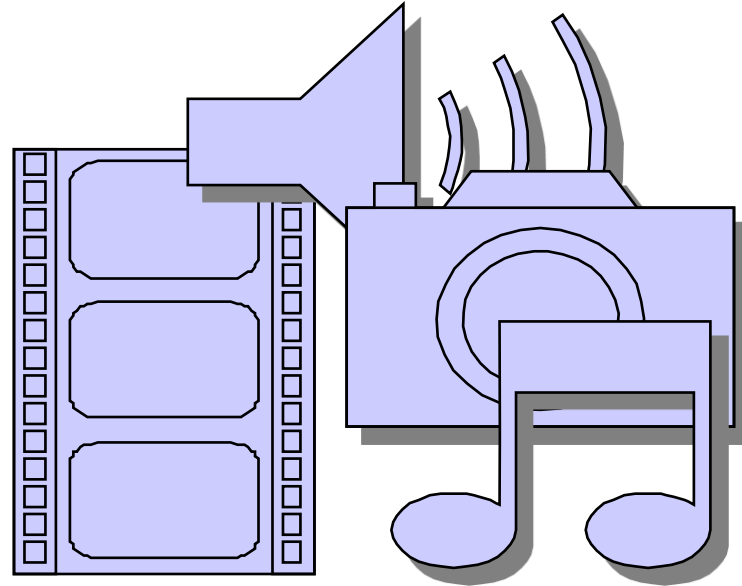

mostafa

Computer

Recycle Bin

Mp3tag

بعد تنصيب البرنامج نضغط دبل كلك على
ايقونة البرنامج للدخول اليه

قال عمر بن الخطاب رضي الله عنه

نحن قومٌ أعزنا الله بالإسلام...
فإذا ابتغينا العزة بغيره ، أذلنا الله...

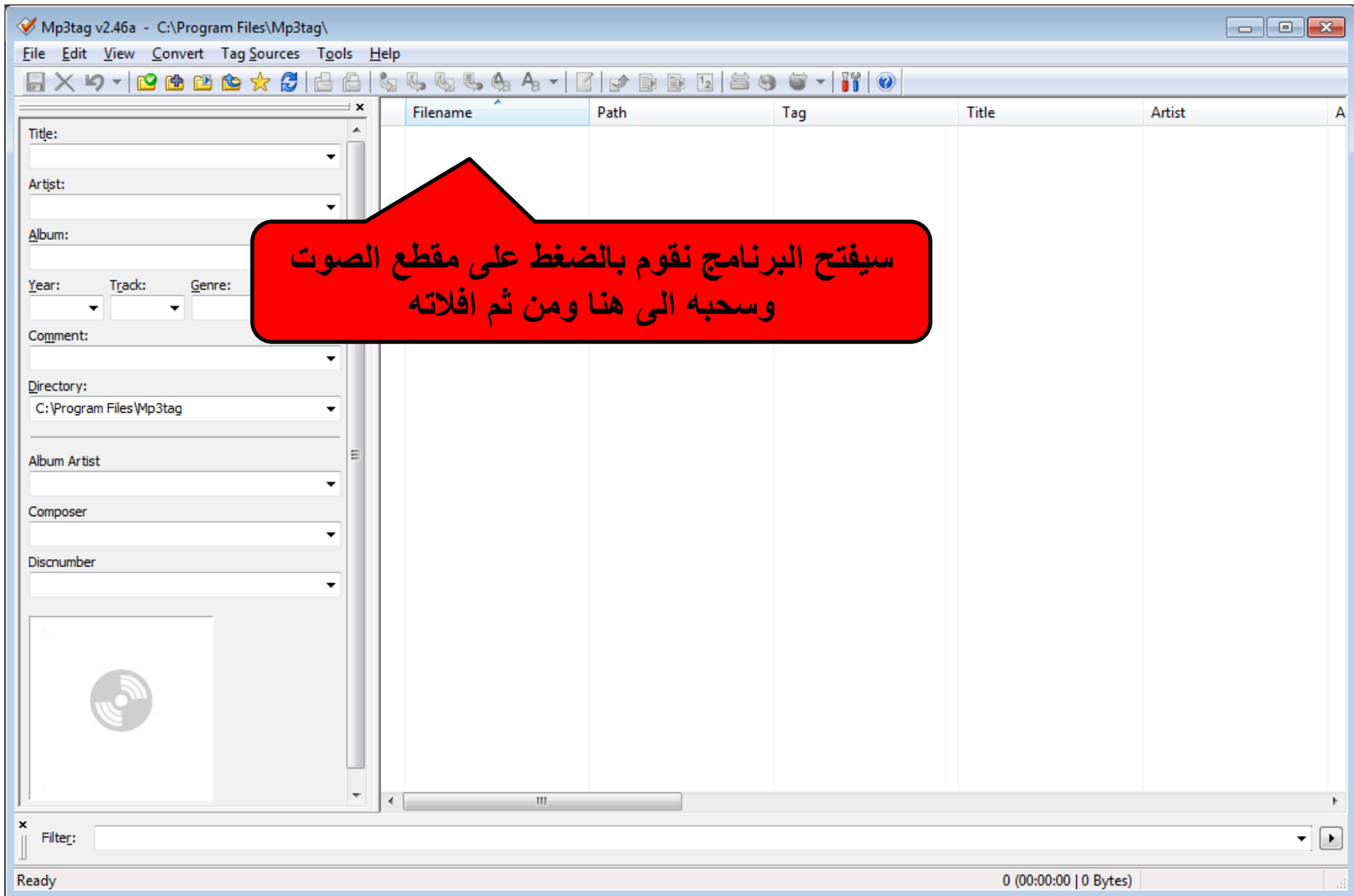

Filename	Path	Tag	Title	Artist	A
القاري ابو جابر العراقي...	E:\القران الكريم\	ID3v2.3 (ID3v1 ID3v2.3)			

Mp3tag v2.46a - E:\القران الكريم\

File Edit View Convert Tag Sources Tools Help

Filename Path Tag Title Artist A

القران الكريم

ثم نضغط هنا

Title:

Artist:

Album:

Year: Track: Genre:

Comment:

Directory:
E:\القران الكريم\

Album Artist

Composer

Discnumber

Filter:

Mp3tag v2.46a - E:\القران الكريم\

File Edit View Convert Tag Sources Tools Help

Title: Artist: Album: Year: Track: Genre: Comment: Directory: E:\القران الكريم\ Album Artist: Composer: Discnumber:

Filename	Path	Tag	Title	Artist	A
~القارئ ابو هاجر العراقي...	E:\القران الكريم\				

Select action type

Import cover from file

OK Cancel

سيظهر مربع الحوار هذا نختار منه
Import cover form file

Filter:

Ready 1 (00:01:47 | 1.6MB) 1 (00:01:47 | 1.6MB)

Filename	Path	Tag	Title	Artist	A
~.القران الكريم ابو هاجر العراقي...	E:\القران الكريم\				

Title:

Artist:

Album:

Year: Track: Genre:

Comment:

Directory: E:\القران الكريم\

Album Artist:

Composer:

Discnumber:

بعدها نضغط هنا لإحضار الصورة

Import cover from file

Format string for image filename:

Delete existing cover art

OK Cancel

Mp3tag v2.46a - E:\القران الكريم\

File Edit View Convert Tag Sources Tools Help

Filename Path Tag Title Artist

Filename	Path	Tag	Title	Artist
~القران ابو هاجر العراقي...	E:\القران الكريم\	ID3v2.3 (ID3v1 ID3v2.3)		

Title:
Artist:
Album:
Year: Track: Genre:
Comment:
Directory: E:\القران الكريم\
Album Artist:
Composer:
Discnumber:

Filter:

Ready

1 (00:01:47 | 1.6MB) 1 (00:01:47 | 1.6MB)

لا حظ ثم نضغط OK

Import cover for
Format string for image filename:
E:\القران الكريم\ة.jpg
 Delete existing cover art
OK Cancel

Filename	Path	Tag	Title	Artist
~القارئ ابو هاجر العراقي...	E:\القران الكريم\	ID3v2.3 (ID3v1 ID3v2.3)		

Title:

Artist:

Album:

Year: Track: Genre:

Comment:

Directory:
E:\القران الكريم\

Album Artist

Composer

Discnumber

image/jpeg
567x405
40 KB
Front Cover

Mp3tag v2.46a

Formatted tags in 1 of 1 files.
0 of 1 files renamed.

OK

لاحظ

تمت العملية بنجاح

وعند تشغيل مقطع الصوت
سيظهر بهذا الشكل

00:06

معلومات

5

تقسيم الهارد بدون فورمات

اولاً نضغط كلك ايمن على حاسوبي
ومن ثم نختار Manage

* يجب توخي الدقة في التقسيم ويفضل تطبيقها من قبل المحترفين فقط .

Computer Management

File Action View Help

Computer Management (Local)

- System Tools
 - Task Scheduler
 - Event Viewer
 - System Restore
 - Localized Support
 - Power Options
- Device Manager
- Storage
 - Disk Management
- Services and Applications

Volume	Layout	Type	File System	Status
(C:)	Simple	Basic	NTFS	Healthy (System, Boot, Page File, Active, Crash Dump, Primary Partition)
(D:)	Simple	Basic	NTFS	Healthy (Logical Drive)
	Simple	Basic	NTFS	Healthy (Primary Partition)

Actions

- Disk Management
- More Actions

ثم نضغط هنا

Disk 0
Basic
298.09 GB
Online

Volume	File System	Status
(C:)	162.26 GB NTFS	Healthy (System, Boot, Page F
(D:)	117.19 GB NTFS	Healthy (Logical Drive)
(E:)	18.64 GB NTFS	Healthy (Primary Partitio

CD-ROM 0
DVD (G:)
No Media

Unallocated Primary partition Extended partition Free space Logical drive

بعدها مثلاً نريد ان نقوم بقسم البارتشن E:
نقوم بالضغط كلك ايمن على البارتشن

Drive	Type	File System	Status
(C:)	Basic	NTFS	Healthy (System, Boot, Page File, Active, Crash Dump, Primary Partition)
(D:)	Simple Basic	NTFS	Healthy (Logical Drive)
(E:)	Simple Basic	NTFS	Healthy (Primary Partition)

Legend: ■ Unallocated ■ Primary partition ■ Extended partition ■ Free space ■ Logical drive

Computer Management

File Action View Help

Computer Management (Local)

- System Tools
 - Task Scheduler
 - Event Viewer
 - Shared Folders
 - Local Users and Groups
 - Performance
 - Device Manager
- Storage
 - Disk Management
 - Services and Applications

Volume	Layout	Type	File System	Status
(C:)	Simple	Basic	NTFS	Healthy (System, Boot, Page File, Active, Crash Dump, Primary Partition)
(D:)	Simple	Basic	NTFS	Healthy (Logical Drive)
(E:)	Simple	Basic	NTFS	Healthy (Primary Partition)

Open

Explore

Mark Partition as Active

Change Drive Letter and Path

Format...

Extend Volume...

Shrink Volume...

Add Mirror...

Delete Volume...

Properties

Help

Basic 298.09 GB Online

(C:) 162.26 GB NTFS Healthy (System, Boot, Page F

(D:) 117.19 GB NTFS Healthy (Logical Drive)

(E:) 18.64 GB NTFS Healthy (Primary Partitio

CD-ROM 0 DVD (G:) No Media

■ Unallocated ■ Primary partition ■ Extended partition ■ Free space ■ Logical drive

Actions

- Disk Management
- More Actions

ونضغط على Shrink Volume

Computer Management

File Action View Help

Computer Management (Local)

- System Tools
 - Task Scheduler
 - Event Viewer
 - Shared Folders
 - Local Users and Groups
 - Performance
 - Device Manager
- Storage
 - Disk Management**
 - Services and Applications

Volume	Layout	Type	File System	Status
(C:)	Simple	Basic	NTFS	Healthy (System, Boot, Page File, Active, Crash Dump, Primary Partition)
(D:)	Simple	Basic	NTFS	Healthy (Logical Drive)
(E:)	Simple	Basic	NTFS	Healthy (Primary Partition)

Actions

- Disk Management
- More Actions

وننتظر قليلاً

Querying Shrink Space

Querying volume for available shrink space, please wait...

Disk 0 Basic 298.09 GB Online	(C:) 162.26 GB NTFS Healthy (System, Boot, Page F	(D:) 117.19 GB NTFS Healthy (Logical Drive)	(E:) 18.64 GB NTFS Healthy (Primary Partitio
CD-ROM 0 DVD (G:) No Media			

Unallocated
 Primary partition
 Extended partition
 Free space
 Logical drive

Volume	Layout	Type	File System	Status	Actions
(C:)	Simple	Basic	NTFS	Healthy (System, Boot, Page File, Active)	
(D:)	Simple	Basic	NTFS	Healthy (Logical Drive)	
(E:)	Simple	Basic	NTFS	Healthy (Primary Partition)	

Disk	Type	Size	Status
Disk 0	Basic	298.09 GB	Online
CD-ROM	DVD (G:)	No Media	

بعدها ستظهر التفاصيل

Shrink E:

Total size before shrink in MB: 19086

Size of available shrink space in MB: 8020

Enter the amount of space to shrink in MB: 8020

Total size after shrink in MB: 11066

You cannot shrink a volume beyond the point where any unmovable files are located. See the "defrag" event in the Application log for detailed information about the operation when it has completed.

See [Shrink a Basic Volume](#) in Disk Management help for more information.

Shrink Cancel

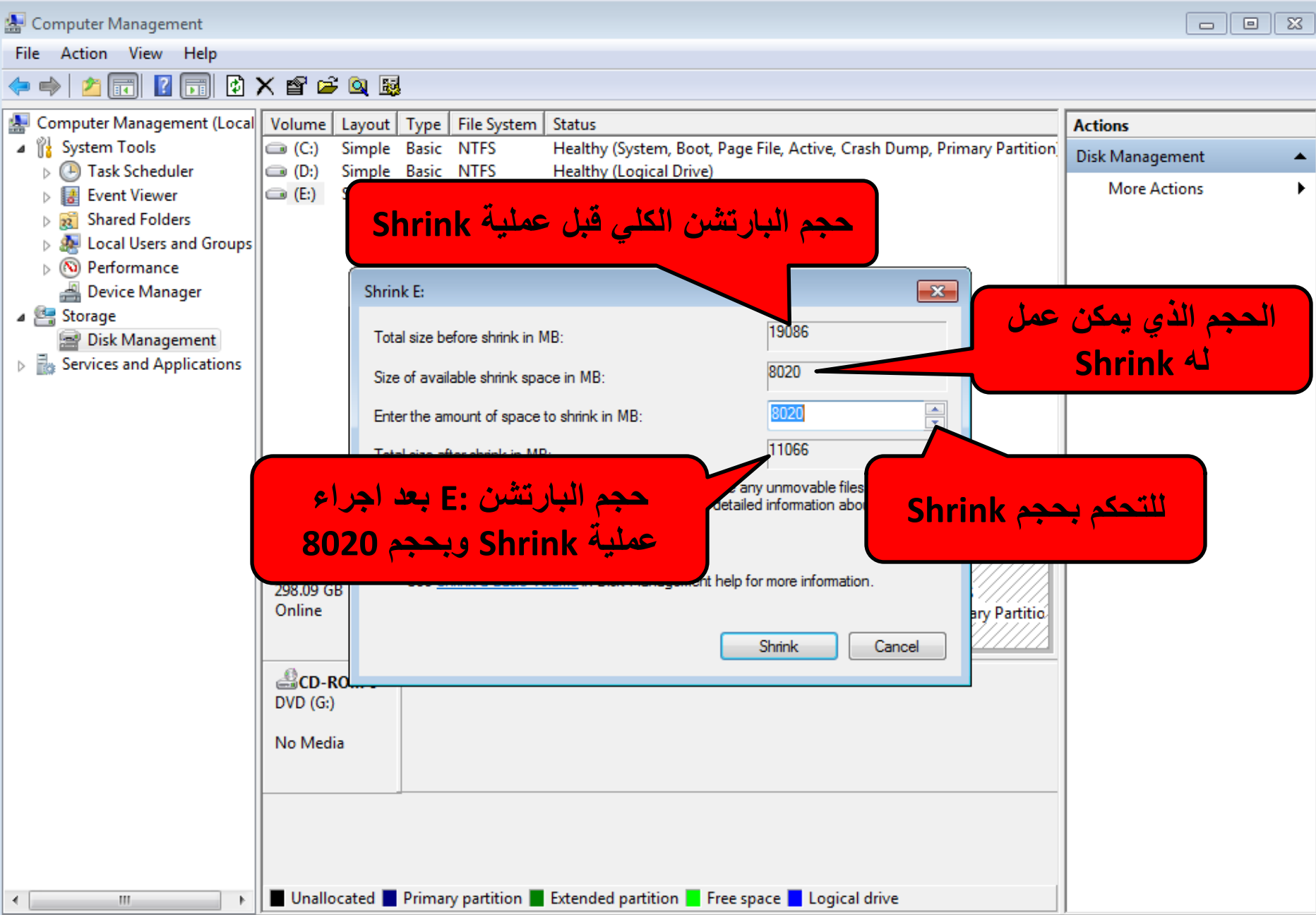

حجم البارتشن الكلي قبل عملية Shrink

الحجم الذي يمكن عمل له Shrink

حجم البارتشن E: بعد اجراء عملية Shrink وبجسم 8020

للتحكم بحجم Shrink

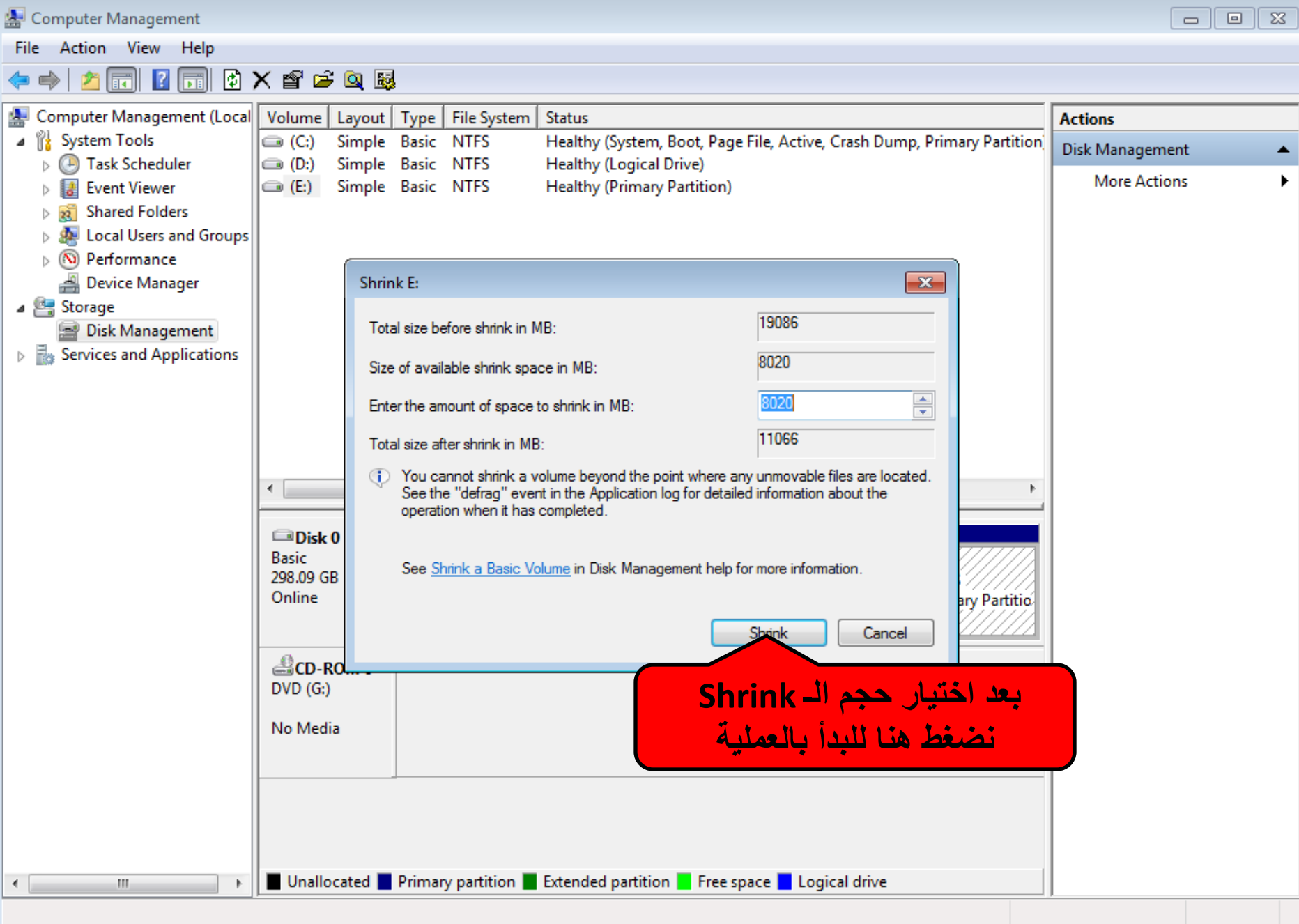

Volume	Layout	Type	File System	Status
(C:)	Simple	Basic	NTFS	Healthy (System, Boot, Page File, Active, Crash Dump, Primary Partition)
(D:)	Simple	Basic	NTFS	Healthy (Logical Drive)
(E:)	Simple	Basic	NTFS	Healthy (Primary Partition)

Shrink E:

Total size before shrink in MB: 19086

Size of available shrink space in MB: 8020

Enter the amount of space to shrink in MB: 8020

Total size after shrink in MB: 11066

You cannot shrink a volume beyond the point where any unmovable files are located. See the "defrag" event in the Application log for detailed information about the operation when it has completed.

See [Shrink a Basic Volume](#) in Disk Management help for more information.

بعد اختيار حجم ال-Shrink نضغط هنا للبدأ بالعملية

■ Unallocated ■ Primary partition ■ Extended partition ■ Free space ■ Logical drive

Computer Management

File Action View Help

Computer Management (Local)

Volume	Layout	Type	File System	Status	Capacity	Free Space	% Free	Fault Tolerance	Overhead
(C:)	Simple	Basic	NTFS	Healthy (System, Boot, Page File, Active, Crash Dump, Primary Partition)	162.26 GB	46.64 GB	29 %	No	0%
(D:)	Simple	Basic	NTFS	Healthy (Logical Drive)	117.19 GB	11.43 GB	10 %	No	0%
(E:)	Simple	Basic	NTFS	Healthy (Primary Partition)	10.81 GB	5.95 GB	55 %	No	0%

Actions

Disk Management

More Actions

Disk 0
Basic
298.09 GB
Online

Volume	Layout	Type	File System	Status	Capacity	Free Space	% Free	Fault Tolerance	Overhead
(C:)	Simple	Basic	NTFS	Healthy (System, Boot, Page File, Active, Cra	162.26 GB	46.64 GB	29 %	No	0%
(D:)	Simple	Basic	NTFS	Healthy (Logical Drive)	117.19 GB	11.43 GB	10 %	No	0%
(E:)	Simple	Basic	NTFS	Healthy (Primary Partition)	10.81 GB	5.95 GB	55 %	No	0%
									7.83 GB Unallocated

CD-ROM 0
DVD (G:)
No Media

Unallocated Primary partition Extended partition Free space Logical drive

تمت العملية بنجاح ونلاحظ
تلونه باللون الاسود دلالة
على انه غير مستخدم

Computer Management

File Action View Help

Computer Management (Local)

- System Tools
 - Task Scheduler
 - Event Viewer
 - Shared Folders
 - Local Users and Groups
 - Performance
 - Device Manager
- Storage
 - Disk Management
 - Services and Applications

Volume	Layout	Type	File System	Status	Capacity	Free Space	% Free	Fault Tolerance	Overhead
(C:)	Simple	Basic	NTFS	Healthy (System, Boot, Page File, Active, Crash Dump, Primary Partition)	162.26 GB	46.64 GB	29 %	No	0%
(D:)	Simple	Basic	NTFS	Healthy (Logical Drive)	117.19 GB	11.43 GB	10 %	No	0%
(E:)	Simple	Basic	NTFS	Healthy (Primary Partition)	10.81 GB	5.95 GB	55 %	No	0%

Actions

- Disk Management
- More Actions

Disk 0
Basic
298.09 GB
Online

CD-ROM 0
DVD (G:)
No Media

■ Unallocated ■ Primary partition ■ Extended partition ■ Free space ■ Logical drive

لانشاء بارتشن جديد نضغط
كلك ايمن ونختار
New Simple Volume

- New Simple Volume...
- New Spanned Volume...
- New Striped Volume...
- New Mirrored Volume...
- New RAID-5 Volume...
- Properties
- Help

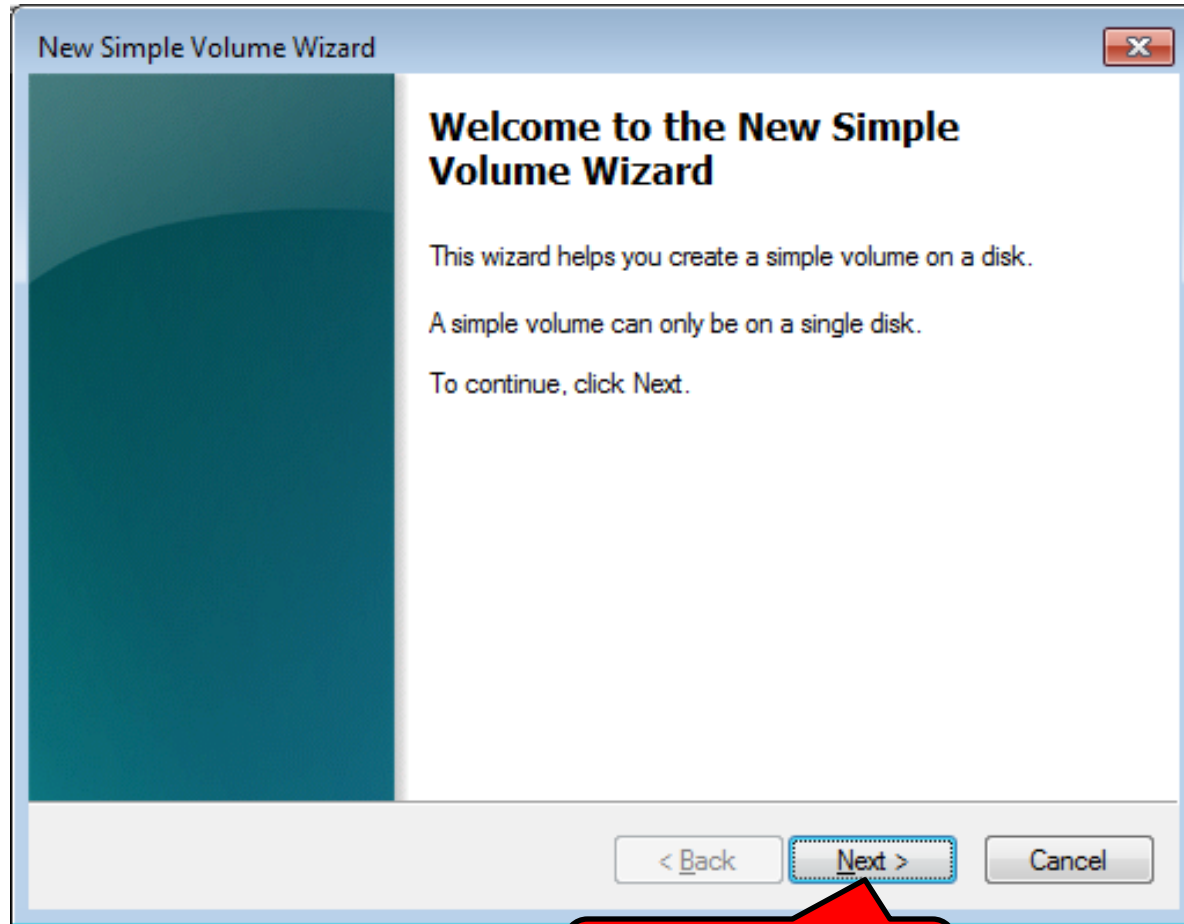

ثم اضغط Next

New Simple Volume Wizard

Specify Volume Size
Choose a volume size that is between the maximum and minimum sizes.

Maximum disk space in MB:	8020
Minimum disk space in MB:	8
Simple volume size in MB:	8020

< Back Next > Cancel

للتحكم بحجم البارتشن الجديد اما تغير الحجم او تركه على ما هو عليه

ثم نضغط Next

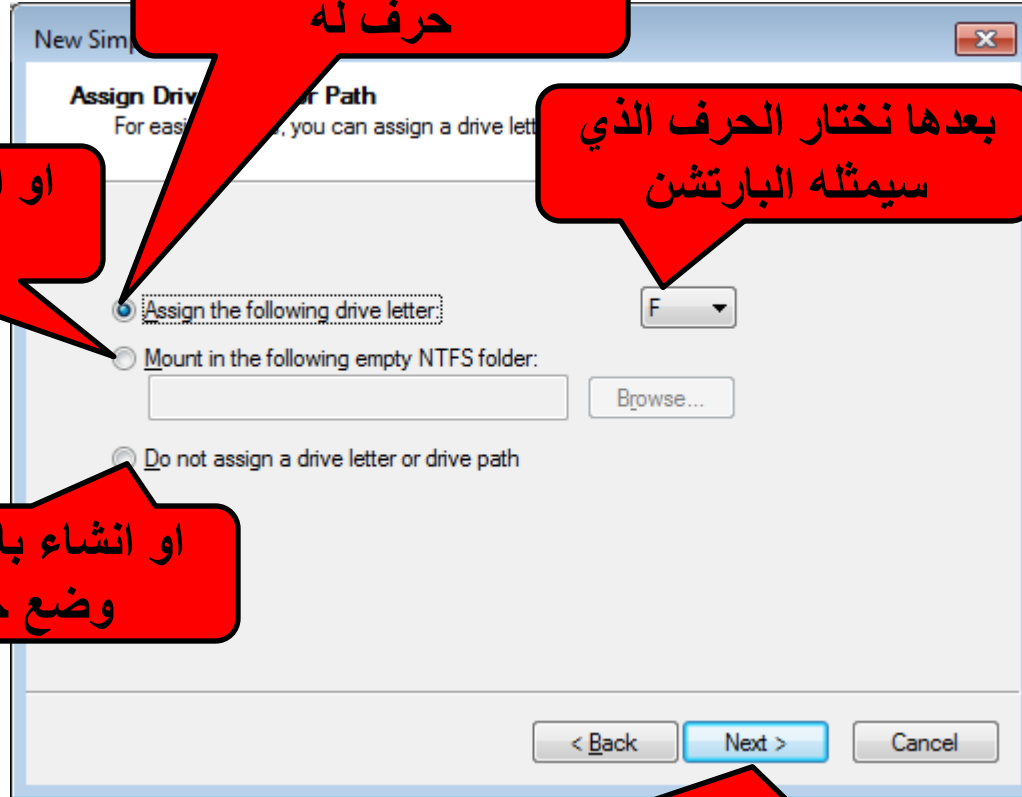

اولاً انشاء بارتشن بوضع حرف له

بعدها نختار الحرف الذي سيمثله البارتشن

او انشاء بارتشن بداخل بارتشن موجود

او انشاء بارتشن بدون وضع حرف له

نختار الخيار الاول بوضع حرف له ثم نضغط Next

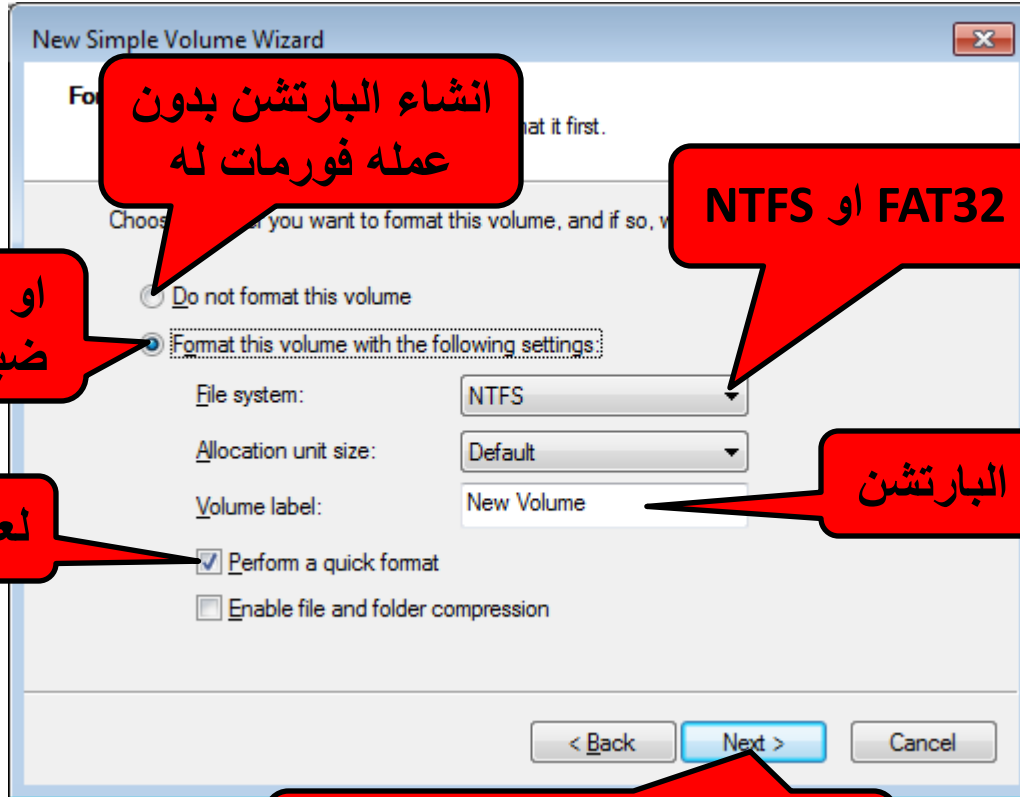

انشاء البارتشن بدون
عمله فورمات له

اختيار اما FAT32 او NTFS

او عمل له فورمات مع
ضبط اعدادات البارتشن

اسم البارتشن

لعمل فورمات سريع

نختار الخيار الاول بدون عمل
فورمات له ثم نضغط Next

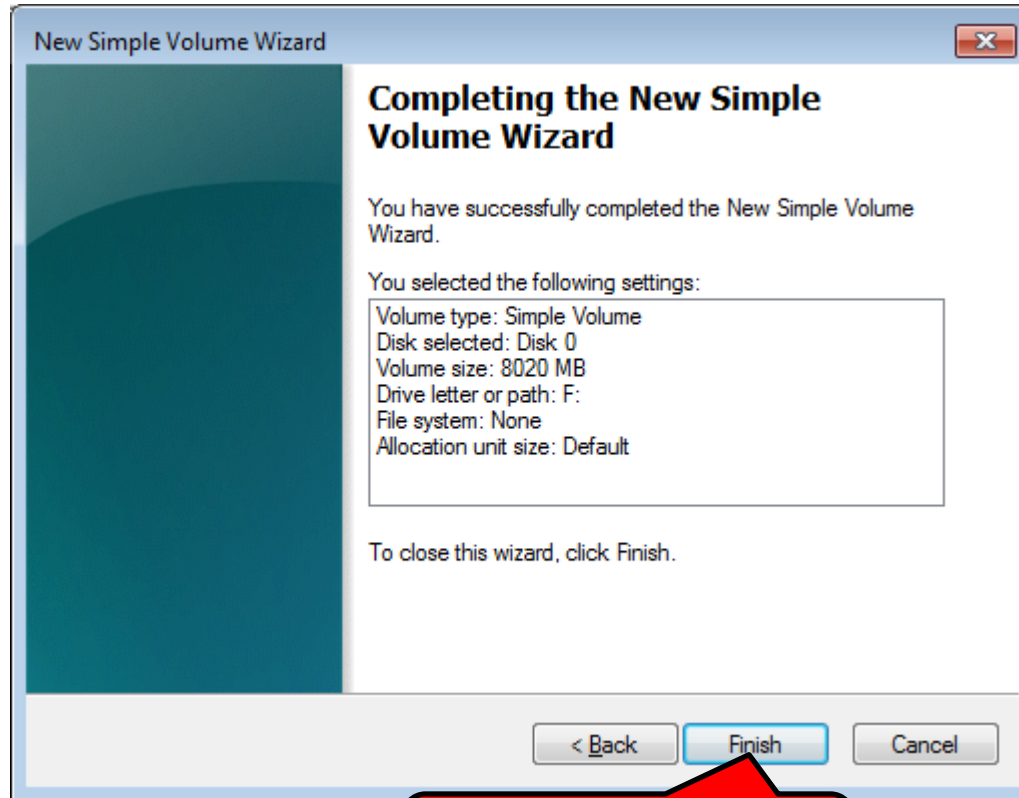

ثم نضغط Finish

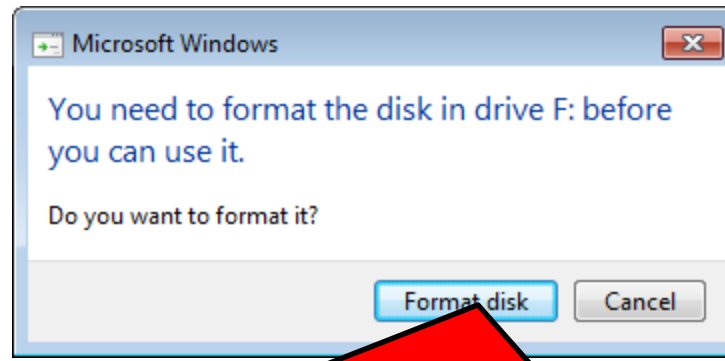

بعد ضغط Finish سيظهر مباشرة مربع حوار لعمل فورمات للبارتشن نضغط هنا للبدأ بعملية الفورمات

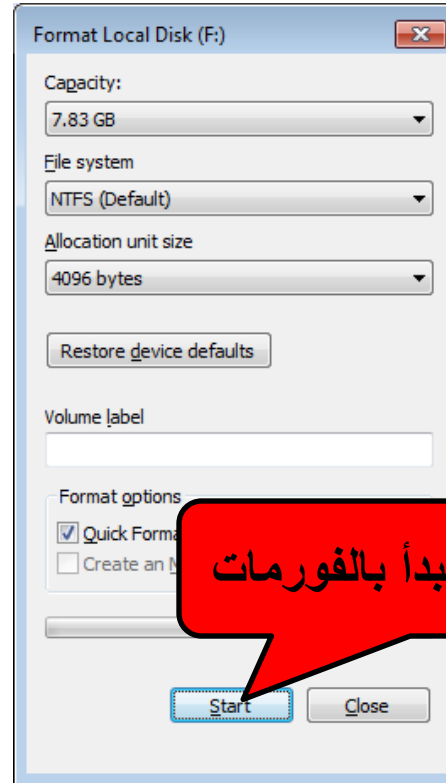

ثم نضغط هنا للبدأ بالفورمات

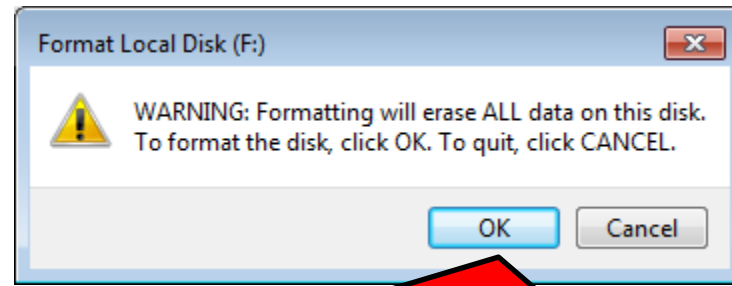

بعدها نضغط OK لرسالة التحذير

ثم ننتظر قليلاً لحين الانتهاء من عملية الفورمات

انتهت عملية الفورمات

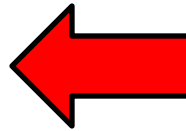
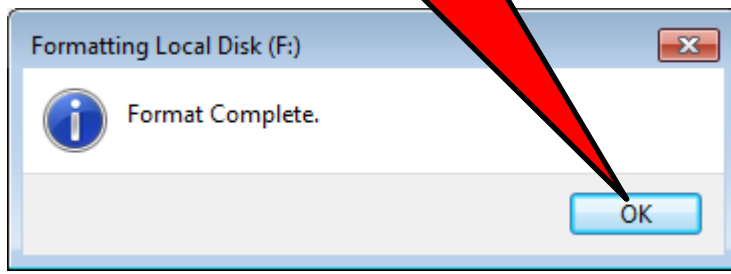

Computer Management

File Action View Help

Computer Management (Local)

- System Tools
 - Task Scheduler
 - Event Viewer
 - Shared Folders
 - Local Users and Groups
 - Performance
- Device Manager
- Storage
 - Disk Management**
 - Services and Applications

Volume	Layout	Type	File System	Status	Capacity	Free Space	% Free	Fault Tolerance	Overhead
(C:)	Simple	Basic	NTFS	Healthy (System, Boot, Page File, Crash Dump, Primary Partition)	162.26 GB	46.64 GB	29 %	No	0%
(D:)	Simple	Basic	NTFS	Healthy (Logical Drive)	117.19 GB	11.43 GB	10 %	No	0%
(E:)	Simple	Basic	NTFS	Healthy (Primary Partition)	10.81 GB	5.95 GB	55 %	No	0%
(F:)	Simple	Basic	NTFS	Healthy (Primary Partition)	7.83 GB	7.77 GB	99 %	No	0%

Actions

- Disk Management
- More Actions

Disk 0
Basic
298.09 GB
Online

Volume	Layout	Type	File System	Status	Capacity	Free Space	% Free	Fault Tolerance	Overhead
(C:)	Simple	Basic	NTFS	Healthy (System, Boot, Page File, Crash Dump, Primary Partition)	162.26 GB	46.64 GB	29 %	No	0%
(D:)	Simple	Basic	NTFS	Healthy (Logical Drive)	117.19 GB	11.43 GB	10 %	No	0%
(E:)	Simple	Basic	NTFS	Healthy (Primary Partition)	10.81 GB	5.95 GB	55 %	No	0%
(F:)	Simple	Basic	NTFS	Healthy (Primary Partition)	7.83 GB	7.77 GB	99 %	No	0%

CD-ROM 0
DVD (G:)
No Media

Unallocated
 Primary partition
 Extended partition
 Free space
 Logical drive

لاحظ البارتنشن الجديد

Computer

Organize System properties Uninstall or change a program Map network drive Open Control Panel

Search Computer

- Hard Disk Drives (4)
 - Local Disk (C:) 46.6 GB free of 162 GB
 - Local Disk (D:) 11.4 GB free of 117 GB
 - Local Disk (E:) 5.94 GB free of 10.8 GB
 - Local Disk (F:) 7.76 GB free of 7.83 GB
- Devices with Removable Storage (1)
 - DVD RW Drive (G:)

Computer

Network

لاحظ البارتن الجديد

Computer Management

File Action View Help

Computer Management (Local)

- System Tools
 - Task Scheduler
 - Event Viewer
 - Shared Folders
 - Local Users and Groups
 - Performance
 - Device Manager
- Storage
 - Disk Management
 - Services and Applications

Volume	Layout	Type	File System	Status	Capa	Actions
(C:)	Simple	Basic	NTFS	Healthy (System, Boot, Page File, Crash Dump, Primary Partition)	162.2	Disk Management
(D:)	Simple	Basic	NTFS	Healthy (Logical Drive)	117.1	More Actions
(E:)	Simple	Basic	NTFS	Healthy (Primary Partition)	10.81	
(F:)	Simple	Basic	NTFS	Healthy (Primary Partition)	7.82	

والتراجع عن العملية التي قمنا بها وارجاع الحجم للبارتشن E: نقوم بالضغط كلك ايمن على البارتشن الجديد F: ونضغط على Delete Volume لحذف البارتشن

- Open
- Explore
- Mark Partition as Active
- Change Drive Letter and Paths...
- Format...
- Extend Volume...
- Shrink Volume...
- Add Mirror...
- Delete Volume...
- Properties
- Help

Disk 0
Basic
298.09 GB
Online

Volume	Layout	Type	File System	Status	Capa
(C:)	Simple	Basic	NTFS	Healthy (System, Boot, Page File, Crash Dump, Primary Partition)	162.26 GB NTFS
(D:)	Simple	Basic	NTFS	Healthy (Logical Drive)	117.19 GB NTFS
(E:)	Simple	Basic	NTFS	Healthy (Primary)	10.81 GB NTFS
(F:)	Simple	Basic	NTFS	Healthy (Primary)	7.83 GB NTFS

CD-ROM 0
DVD (G:)
No Media

■ Unallocated ■ Primary partition ■ Extended partition ■ Free space ■ Logical drive

Computer Management

File Action View Help

Computer Management (Local)

- System Tools
 - Task Scheduler
 - Event Viewer
 - Shared Folders
 - Local Users and Groups
 - Performance
 - Device Manager
- Storage
 - Disk Management
 - Services and Applications

Volume	Layout	Type	File System	Status	Capacity	Actions
(C:)	Simple	Basic	NTFS	Healthy (System, Boot, Page File, Crash Dump, Primary Partition)	162.2	Disk Management
(D:)	Simple	Basic	NTFS	Healthy (Logical Drive)	117.1	More Actions
(E:)	Simple	Basic	NTFS	Healthy (Primary Partition)	10.81	
(F:)	Simple	Basic	NTFS	Healthy (Primary Partition)	7.83	

Deleting this volume will erase all data on it. Back up any data you want to keep before deleting. Do you want to continue?

Yes No

ثم نضغط Yes لتأكيد الحذف

Unallocated Primary partition Extended partition Free space Logical drive

Computer Management

File Action View Help

Computer Management (Local)

- System Tools
 - Task Scheduler
 - Event Viewer
 - Shared Folders
 - Local Users and Groups
 - Performance
 - Device Manager
- Storage
 - Disk Management**
 - Services and Applications

Volume	Layout	Type	File System	Status	Capacity	Free Space	% Free	Fault Tolerance	Overhead
(C:)	Simple	Basic	NTFS	Healthy (System, Boot, Page File, Crash Dump, Primary Partition)	162.26 GB	46.64 GB	29 %	No	0%
(D:)	Simple	Basic	NTFS	Healthy (Logical Drive)	117.19 GB	11.43 GB	10 %	No	0%
(E:)	Simple	Basic	NTFS	Healthy (Primary Partition)	10.81 GB	5.95 GB	55 %	No	0%

Actions

- Disk Management
- More Actions

Disk 0
Basic
298.09 GB
Online

(C:)	(D:)	(E:)	
162.26 GB NTFS Healthy (System, Boot, Page File, Crash Durr)	117.19 GB NTFS Healthy (Logical Drive)	10.81 GB NTFS Healthy (Primary Partition)	7.83 GB Unallocated

CD-ROM 0
DVD (G:)
No Media

Unallocated
 Primary partition
 Extended partition
 Free space
 Logical drive

لاحظ تم تلوينه باللون الاسود دلالة على انه غير مستخدم

Computer Management

File Action View Help

Computer Management (Local)

- System Tools
 - Task Scheduler
 - Event Viewer
 - Shared Folders
 - Local Users and Groups
 - Performance
- Device Manager
- Storage
 - Disk Management
- Services and Applications

Volume	Layout	Type	File System	Status	Capacity	Free Space	% Free	Fault Tolerance	Overhead
(C:)	Simple	Basic	NTFS	Healthy (System, Boot, Page File, Crash Dump, Primary Partition)	162.26 GB	46.64 GB	29 %	No	0%
(D:)	Simple	Basic	NTFS	Healthy (Logical Drive)	117.19 GB	11.43 GB	10 %	No	0%
(E:)	Simple	Basic	NTFS	Healthy (Logical Drive)	10.81 GB	5.95 GB	55 %	No	0%

Actions

- Disk Management
 - More Actions

Extend Volume...

Open

Explore

Mark Partition as Active

Change Drive Letter and Paths...

Format...

Extend Volume...

Shrink Volume...

Add Mirror...

Delete Volume...

Properties

Help

Extend Volume...

Extend Volume... على

ولأسترجاعه الى البارتنشن E: نضغط
كلك ايمن على البارتنشن E: ثم نضغط

Disk 0
Basic
298.09 GB
Online

CD-ROM 0
DVD (G:)
No Media

■ Unallocated ■ Primary partition ■ Extended partition ■ Free space ■ Logical drive

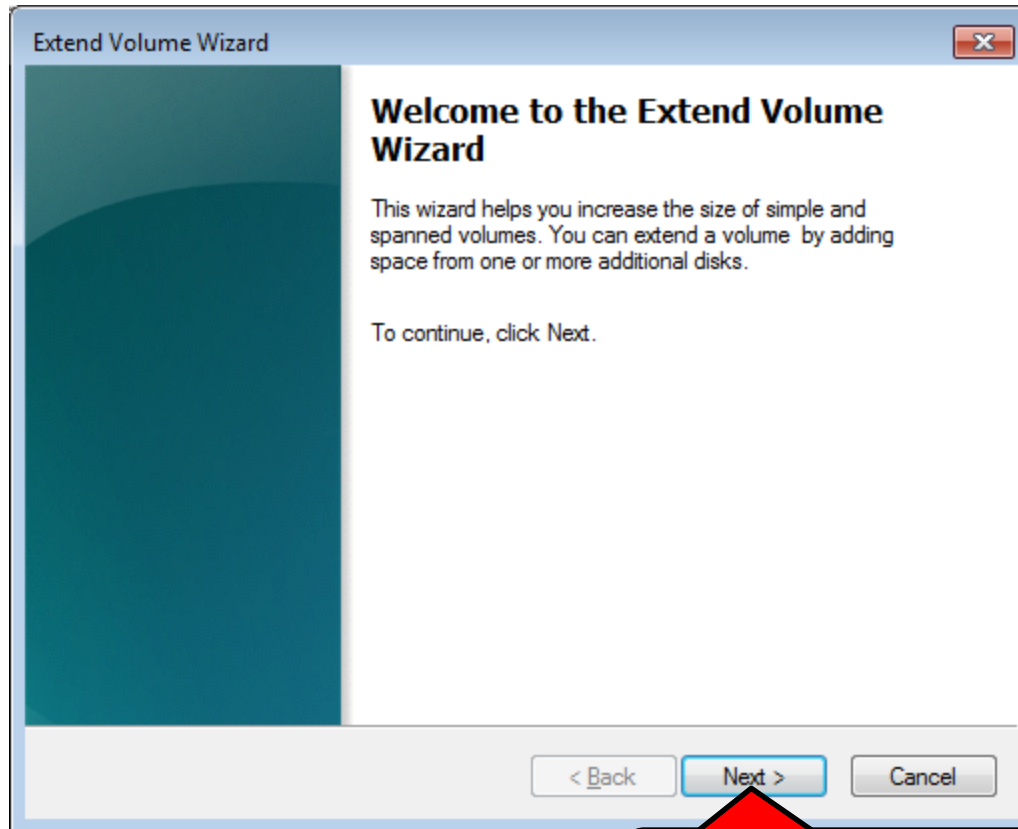

ثم اضغط على Next

Extend Volume Wizard

Select Disks
You can use space on one or more disks to extend the volume.

You can only extend the volume to the available space shown below because your disk cannot be converted to dynamic or the volume being extended is a boot or system volume.

Available:

Selected:

Disk 0 8020 (null)

Total volume size in megabytes (MB): 19086
Maximum available space in MB: 8020
Select the amount of space in MB: 8020

< Back Next > Cancel

لاختيار الحجم المراد
استرجاعه او اضافته
الى البرتشن E:

ثم نضغط على Next

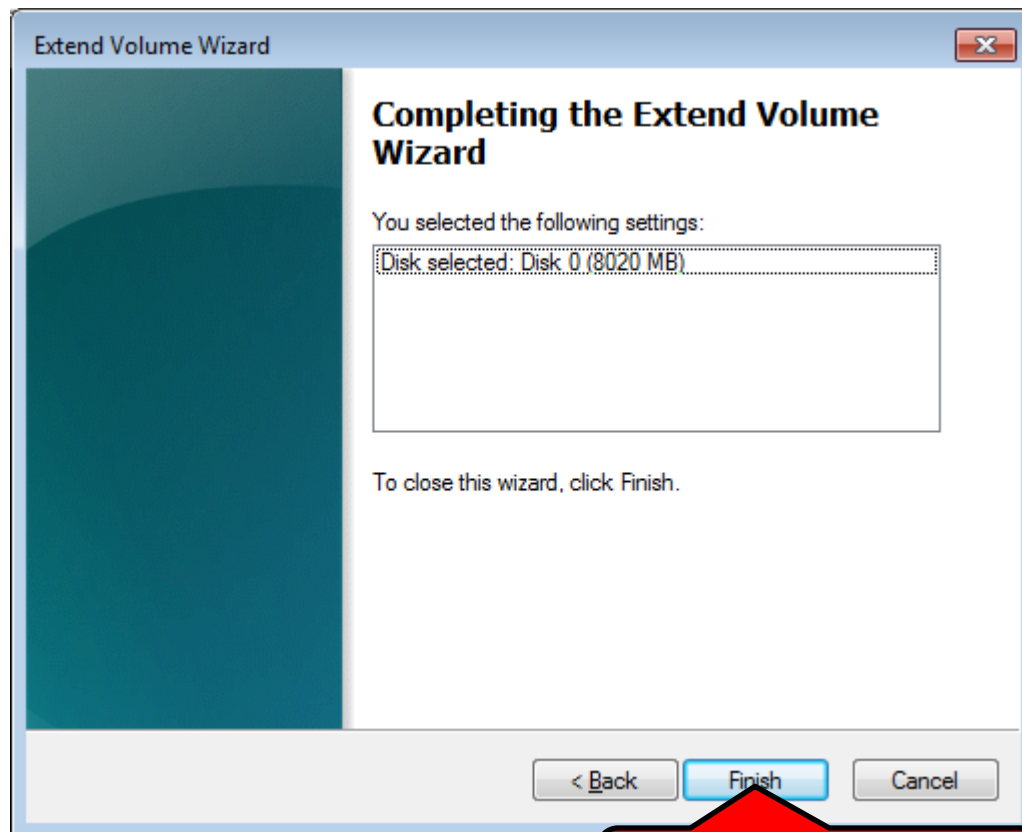

ومن ثم نضغط على Finish

Computer Management

File Action View Help

Computer Management (Local)

- System Tools
 - Task Scheduler
 - Event Viewer
 - Shared Folders
 - Local Users and Groups
 - Performance
 - Device Manager
- Storage
 - Disk Management**
 - Services and Applications

Volume	Layout	Type	File System	Status	Capacity	Free Space	% Free	Fault Tolerance	Overhead
(C:)	Simple	Basic	NTFS	Healthy (System, Boot, Page File, Crash Dump, Primary Partition)	162.26 GB	46.64 GB	29 %	No	0%
(D:)	Simple	Basic	NTFS	Healthy (Logical Drive)	117.19 GB	11.43 GB	10 %	No	0%
(E:)	Simple	Basic	NTFS	Healthy (Primary Partition)	18.64 GB	13.78 GB	74 %	No	0%

Disk 0
Basic
298.09 GB
Online

CD-ROM 0
DVD (G:)
No Media

■ Unallocated ■ Primary partition ■ Extended partition ■ Free space

Actions
Disk Management
More Actions

لاحظ اختفاء الحجم الغير المستخدم
والذي كان متلون باللون الاسود
واضافته الى البارتشن E:

- ★ Favorites
 - Desktop
 - Downloads
 - Recent Places

- Libraries
 - Documents
 - Music
 - Pictures
 - Videos

Computer

Network

Hard Disk Drives (3)

Devices with Removable Storage (1)

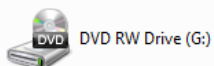

معلومات

6

كيفية إيقاف إحدى سماعات الحاسوب وترك الأخرى تعمل لو إيقاف الاثنان معاً

ومن ثم نضغط هنا

أولاً نقوم بالضغط على ايقونة الصوت التي بجانب الوقت

ثم نضغط هنا

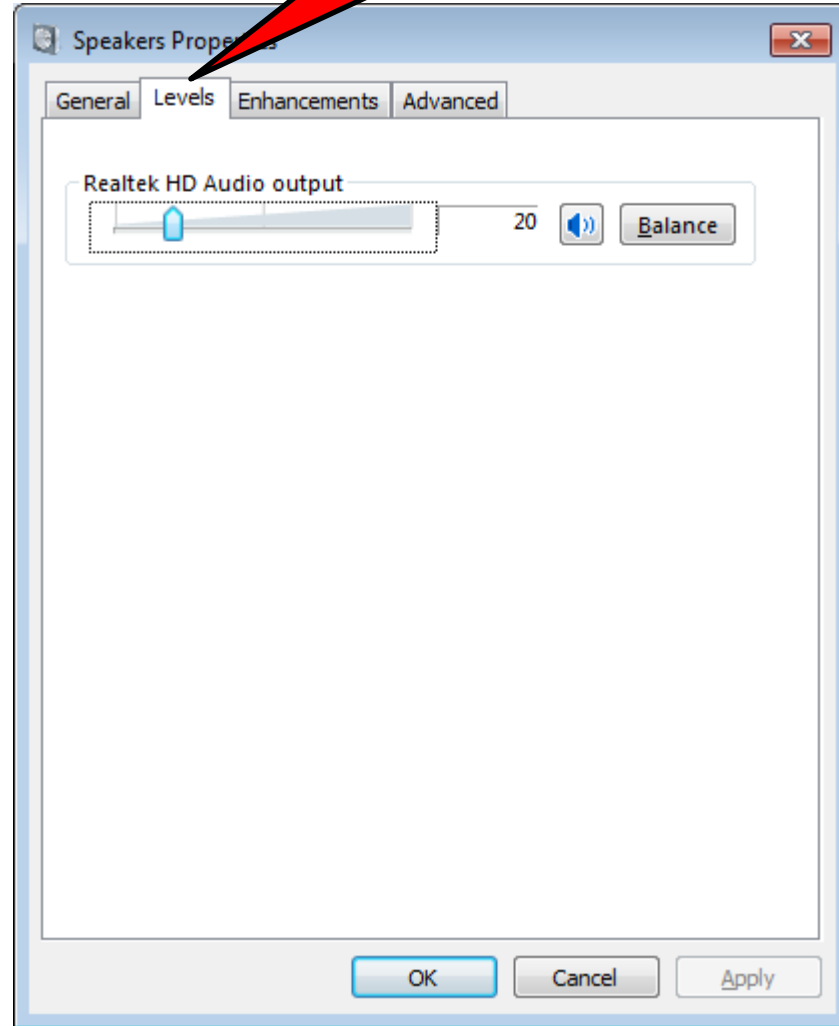

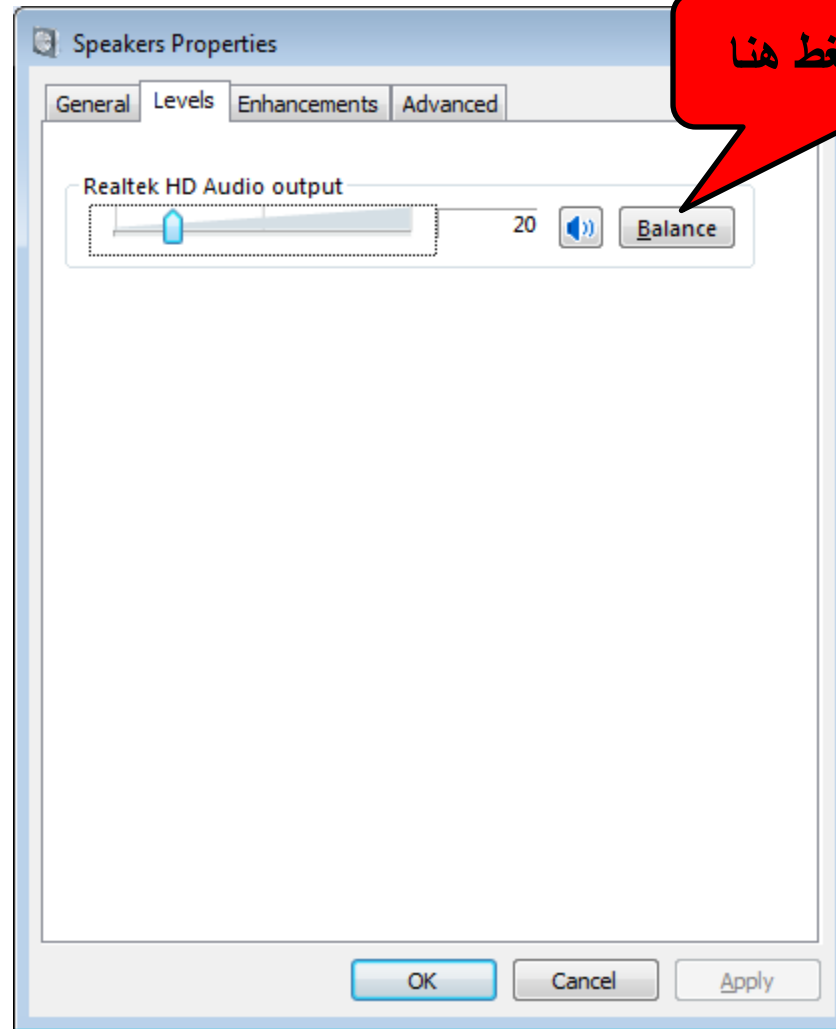

ومن ثم نضغط هنا

مثلاً لو كانت السماعة التي على جهة اليسار بها
عطل بسيط كأخراج صوت مشوش.. الخ غير ما
تخرجه السماعة التي على الجهة اليمنى نقوم
بتغيير قيمة التحكم الى درجة صفر

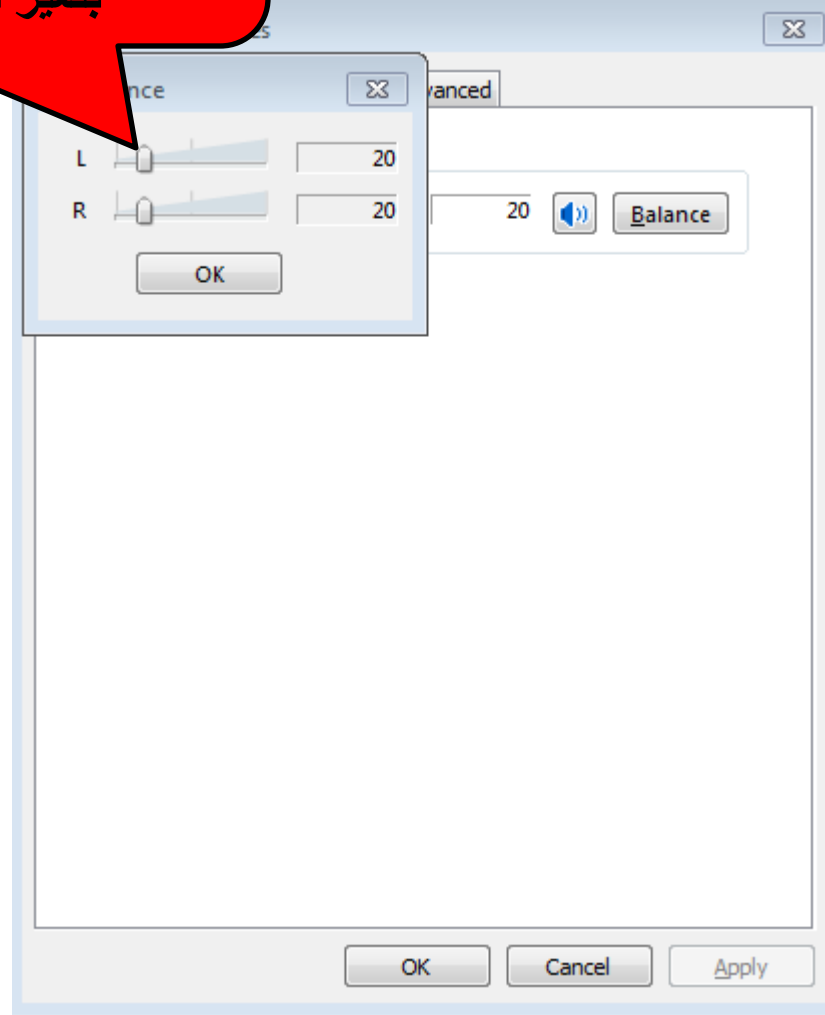

هكذا

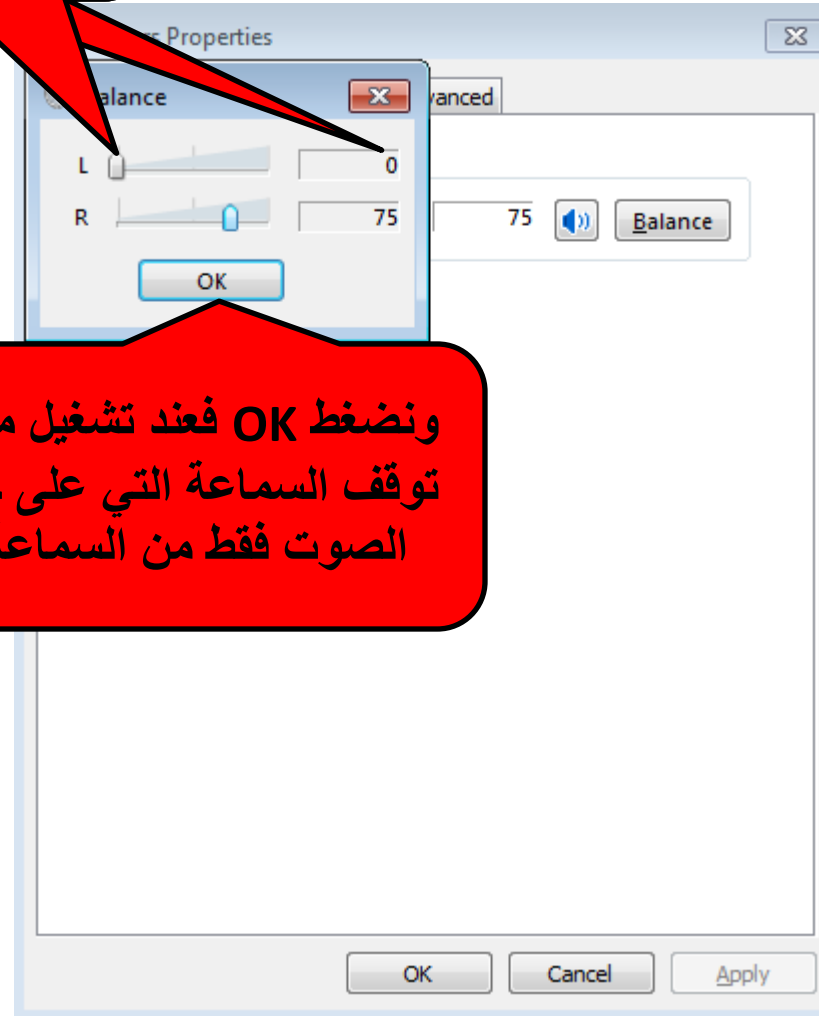

ونضغط OK فعند تشغيل مقطع صوت سنلاحظ
توقف السماعة التي على جهة اليسار وخروج
الصوت فقط من السماعة التي جهة اليمين

معلومات

7

كيف يمكن عمل أرقام متسلسلة لاستخدامها في أي نموذج استمارة

في أي عمل وظيفي نحتاج إلى الأرقام المتسلسلة كعمل هوية للموظفين أو استمارة عقد زواج أو اجازة سوق.... الخ وسأقوم وبالتفصيل شرح هذه العملية المهمة عن طريق البرنامج الشهير الطباعي الورد (Microsoft Office Word).
ولاً نقوم بفتح برنامج الورد وننشئ النموذج الخاص بالاستمارة مثلاً كما مبين أدناه :

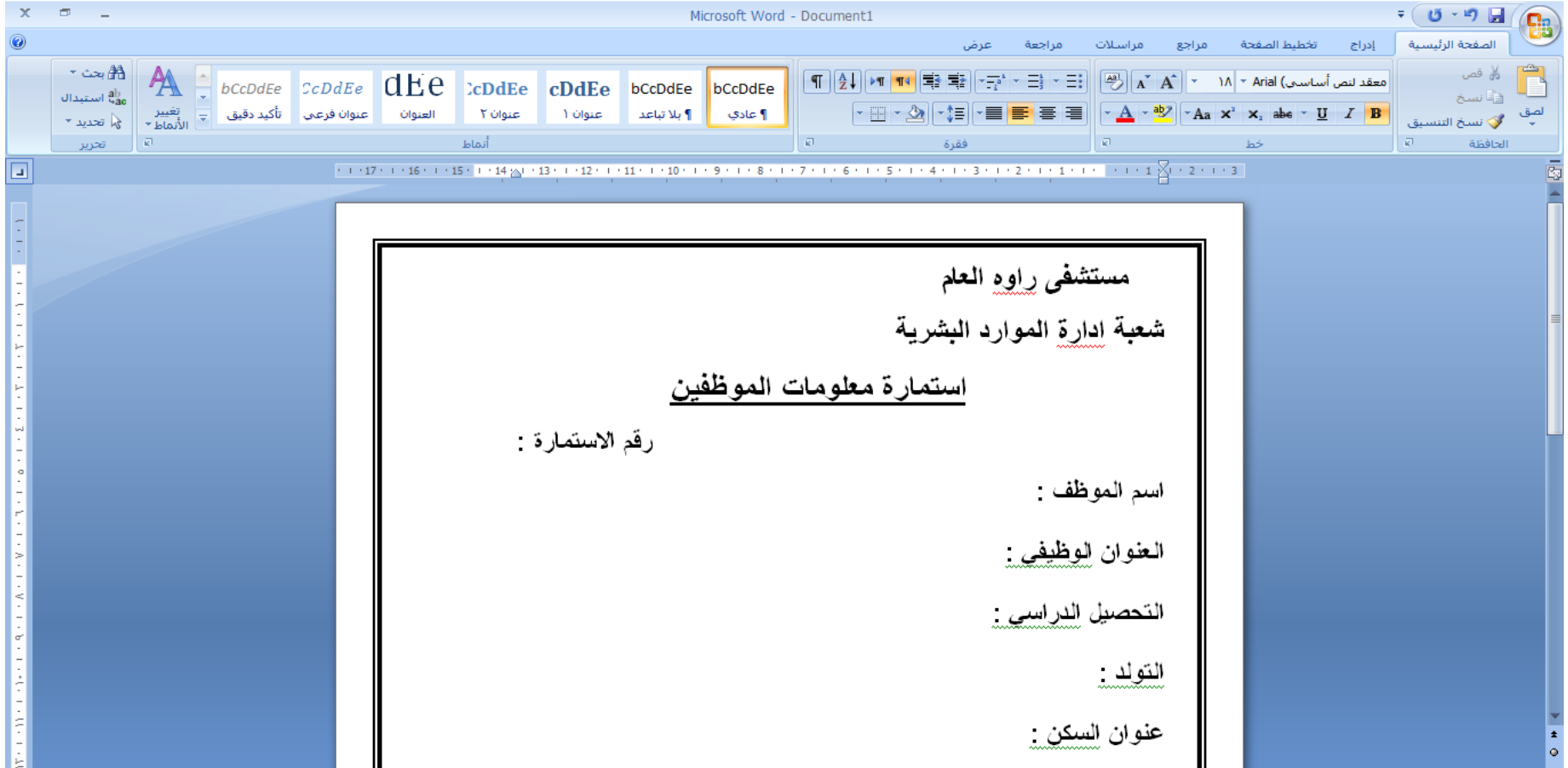

- رقم الاستمارة :
- اسم الموظف :
- العنوان الوظيفي :
- التحصيل الدراسي :
- التولد :
- عنوان السكن :

Microsoft Word - مستشفى راوه العام

أدوات الرأس والتذييل

تصميم عرض مراجعة مراسلات مراجع تخطيط الصفحة إدراج الصفحة الرئيسية

إغلاق الرأس والتذييل وإغلاق

رأس من أعلى: ١.٢٥ سم
تذييل من أسفل: ١.٢٥ سم
إدراج علامة التبويب متعادلة
الموضع

صفحة أولى مختلفة
الصفحات الفردية والزوجية المختلفة
إظهار نص المستند
خيارات

المقطع السابق
المقطع التالي
الانتقال إلى التذييل
الانتقال إلى الرأس
ارتباط بالسابق
تنقل

قصاصه
صورة
الأجزاء
التاريخ
والوقت
إدراج

رأس وتذييل
رقم الصفحة
تذييل الصفحة
رأس وتذييل

رأس الصفحة الأولى

مستشفى راوه العام
شعبة إدارة الموارد البشرية

اسم الموظف :
العنوان الوظيفي :
التحصيل الدراسي :
التولد :
عنوان السكن :

نقوم بفتح رأس الصفحة إما بالضغط دبل
كلك على الرأس او من قائمة إدراج ثم
الرأس ثم تحرير الرأس

ثم نقوم بادراج نص من قائمة ادراج ومن ثم مربع نص

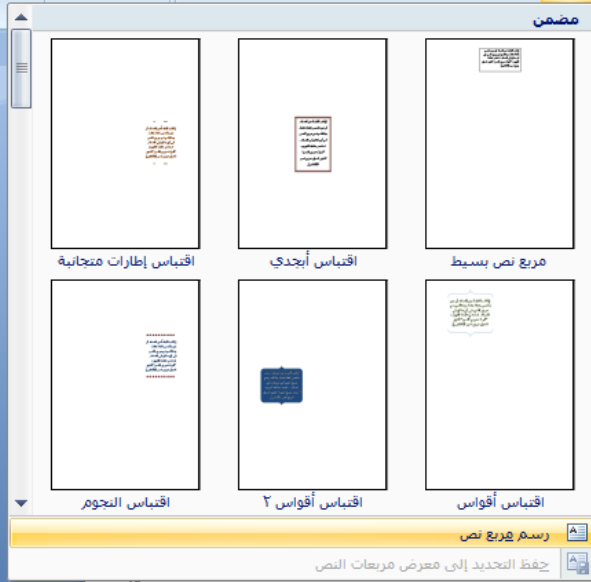

مستشفى راوه العام
شعبة إدارة الموارد البشرية
استمارة معلومات

اسم الموظف :

العنوان الوظيفي :

التحصيل الدراسي :

التولد :

عنوان السكن :

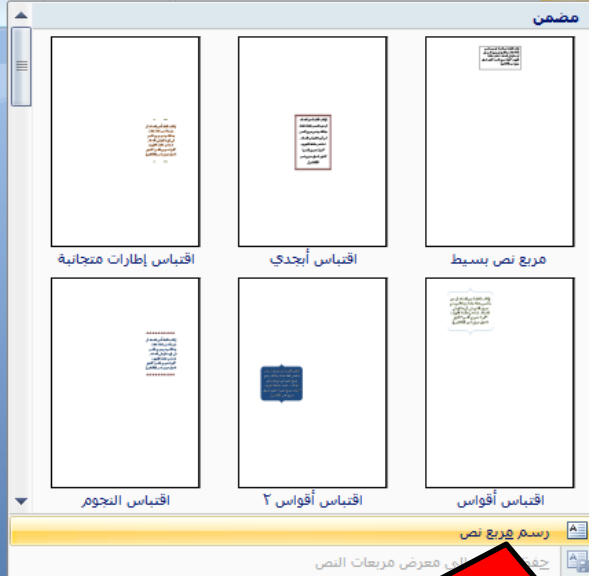
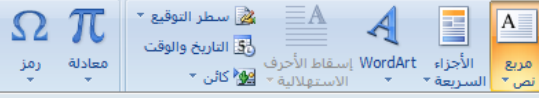

ثم رسم مربع نص

مستشفى راوه العام
شعبة إدارة الموارد البشرية
استمارة معلومات
اسم الموظف :
العنوان الوظيفي :
التحصيل الدراسي :
التولد :
عنوان السكن :

رأس الصفحة الأولى

مستشفى راوه العام
شعبة إدارة الموارد البشرية
استمارة معلومات الموظفين

رقم الاستمارة: 1

اسم الموظف :
العنوان الوظيفي :
التحصيل الدراسي :
التولد :
عنوان السكن :

ثم نقوم برسمه في الموقع المطلوب

الآن نقوم بأدراج رقم الصفحة من خلال قائمة ادراج ثم رقم صفحة ثم الموضوع الحالي ثم الرقم

Microsoft Word 2010 interface showing the 'References' ribbon and the 'Page Number' dropdown menu. The document content is in Arabic, including a title 'مستشفى راود العام' and a subtitle 'شعبة ادارة الموارد البشرية'. The 'Page Number' dropdown menu is open, showing options like 'Page Number', 'Page Number and Page Range', and 'Page Number and Section Headers'. A red arrow points from the text above to the 'Page Number' option in the dropdown menu.

مستشفى راود العام
شعبة ادارة الموارد البشرية
استمارة معلومات الموظفين

اسم الموظف :
العنوان الوظيفي :
التحصيل الدراسي :
التولد :
عنوان السكن :

Microsoft Word - مستشفى راوه العام

أدوات مربع النص أدوات الرأس والتذييل

تصميم تنسيق عرض مراجعة مراسلات مراجع تخطيط الصفحة إدراج الصفحة الرئيسية

رمز معادلة سطر التوقيع التاريخ والوقت كائن إسقاط الأحرف الاستهلاكية WordArt الأجزاء السريعة مربع نص رقم تذييل الرأس رقم الصفحة تذييل رأس وتذييل إسناد إشارة ارتباط تشعبي مرجعية ترافقي ارتباطات مخطط SmartArt أشكال قضاة فنية رسومات توضيحية جداول فاصل صفحة فارغة صفحات

رأس الصفحة الأولى

لاحظ

استمارة معلومات الموظفين

رقم الاستمارة

اسم الموظف :

العنوان الوظيفي :

التحصيل الدراسي :

التولد :

عنوان السكن :

Microsoft Word - مستشفى راوه العام

أدوات الرأس والتذييل أدوات مربع النص

تصميم تنسيق عرض مراجعة مراسلات مراجع تخطيط الصفحة إدراج الصفحة الرئيسية

إغلاق الرأس والتذييل رأس من أعلى: سم رأس من أسفل: سم إدراج علامة التبويب محاذة الموضع

صفحة أولى مختلفة الصفحات الفردية والزوجية المختلفة إظهار نص المستند خيارات

المقطع السابق المقطع التالي ارتباط بالسابق الانتقال الانتقال إلى الرأس إلى التذييل

قصاصه صورة الأجزاء التاريخ والوقت السرعة

الرأس تذييل رقم الصفحة رأس وتذييل

1 2 3 4 5 6 7 8 9 10 11 12 13 14 15 16 17

بعد ذلك نقوم بغلق الرأس والتذييل بالضغط هنا

مستشفى راوه العام
شعبة إدارة الموارد البشرية
استمارة معلومات الموظفين

رقم الاستمارة ١

اسم الموظف :
العنوان الوظيفي :
التحصيل الدراسي :
التولد :
عنوان السكن :

بعد اكمال النموذج وادارج رقم التسلسل
نقوم بنسخ النموذج ولصقه فسنلاحظ
عند لصق النموذج في الورقة الثانية
سيصبح رقم التسلسل (٢) وهكذا

Microsoft Word - مستشفى راوه العام

بحث
استبدال
تحديد
تعديل

AA
تغيير
الأنماط

bCcDdEe
تأكيد دقيق

ScDdEe
عنوان فرعى

dEe
العنوان

cDdEe
عنوان ٢

cDdEe
عنوان ١

bCcDdEe
بلا تباعد

bCcDdEe
عادي

أنماط

فقرة

خط

الحافظة

17 16 15 14 13 12 11 10 9 8 7 6 5 4 3 2 1

1 2 3

مستشفى راوه العام

شعبة ادارة الموارد البشرية

استمارة معلومات الموظفين

رقم الاستمارة :

اسم الموظف :

العنوان الوظيفي :

التحصيل الدراسي :

التولد :

عنوان السكن :

بحث استبدال تحديد تحرير الأتماط تغيير الأتماط

bCcDdEe CcDdEe dEe cDdEe cDdEe bCcDdEe bCcDdEe

تأكيد دقيق عنوان فرعى العنوان عنوان ٢ عنوان ١ بلا تباعد عادي

أنماط

فقرة

أبج

٢٠ Arial (معدّل لنص أساسي)

Aa x² x₂ abe U I B

الحافظة

نسخ التنسيق

نسخ

قص

مستشفى راوه العام
شعبة ادارة الموارد البشرية

استمارة معلومات الموظفين

رقم الاستمارة :

اسم الموظف :

العنوان الوظيفي :

التحصيل الدراسي :

التولد :

عنوان السكن :

وعند الانتهاء من طبع الـ ١٠٠ صفحة
ونريد اضافة ١٠٠ صفحة اخرى اما تكملة
عملية لصق النموذج او من خلال قائمة
الدرج ثم رقم الصفحة ثم تنسيق ارقام
الصفحات ...

Microsoft Word 2007 interface showing a document with Arabic text. The document content is:

مستشفى راوه العام
شعبة ادارة الموارد البشرية
استمارة معلومات الموظفين
رقم الاستمارة :
اسم الموظف :
العنوان الوظيفي :
التحصيل الدراسي :
التولد :
عنوان السكن :

The context menu is open over the 'تنسيق أرقام الصفحات...' option, with other options including 'إزالة أرقام الصفحات', 'إظهار الصفحة', 'أسفل الصفحة', 'هوامش الصفحة', and 'الموضع الحالي'.

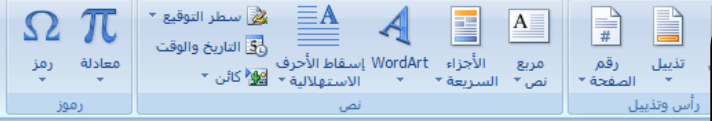

ثم اختيار (بدء الترقيم ب:) ونكتب الرقم ١٠٠ فنلاحظ بدء الترقيم من الصفحة ١٠٠ فصاعداً وهكذا في كل مرة نريد زيادة رقم التسلسل

التسليق الرقمي للصفحات

التسليق الرقمي للصفحات

التسليق الرقمي: ١، ٢، ٣ ...

تضمين رقم الفصل

الفصل يبدأ بالنمط: عنوان ١

استخدام الفاصل: - (الواصلة)

أمثلة: ١-١، ١-١

ترقيم الصفحات

يتابعه من المقطع السابق

بدء الترقيم ب: ١٠٠

رقم الاستمارة: ١

بعد الاختيار نضغط موافق

اسم الموظف :

العنوان الوظيفي :

التحصيل الدراسي :

التولد :

عنوان السكن :

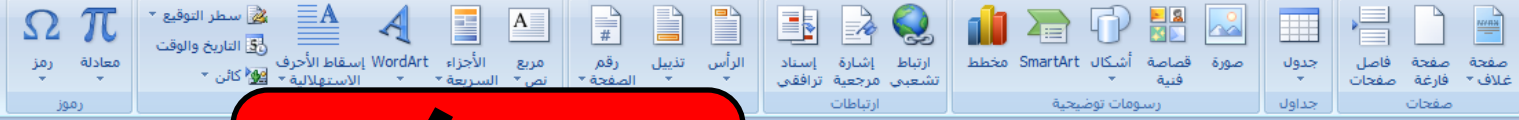

هكذا

مستشفى راوه العام

شعبة إدارة الموارد البشرية

استمارة معلومات الموظفين

رقم الاستمارة : ١٠٠

اسم الموظف :

العنوان الوظيفي :

التحصيل الدراسي :

التولد :

عنوان السكن :

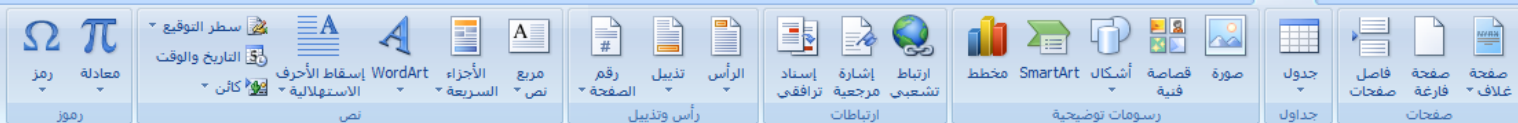

لاحظ

مستشفى راوه العام
شعبة ادارة الموارد البشرية

استمارة معلومات الموظفين

رقم الاستمارة: ١٠١

اسم الموظف :

العنوان الوظيفي :

التحصيل الدراسي :

ملاحظة :

يمكن التحكم بحجم وتنسيق وموقع

الرقم التسلسلي حسب ما مطلوب كتغيير اللون وحجم الخط وموقع مربع النص الخ

مستشفى راوه العام

شعبة ادارة الموارد البشرية

استمارة معلومات الموظفين

رقم الاستمارة

اسم الموظف :

العنوان الوظيفي :

التحصيل الدراسي :

التولد :

عنوان السكن :

معلومات

8

إعادة الملفات المحسوحة بدون برامج

يمكن إعادة الملفات المحسوحة في بعض الأحيان بدون برامج من خلال اتباع الخطوات ادناه :

واذا كان مجلد (folder) بنفس الطريقة نضغط كلك
Restore previous versions على ايمن ثم نضغط على

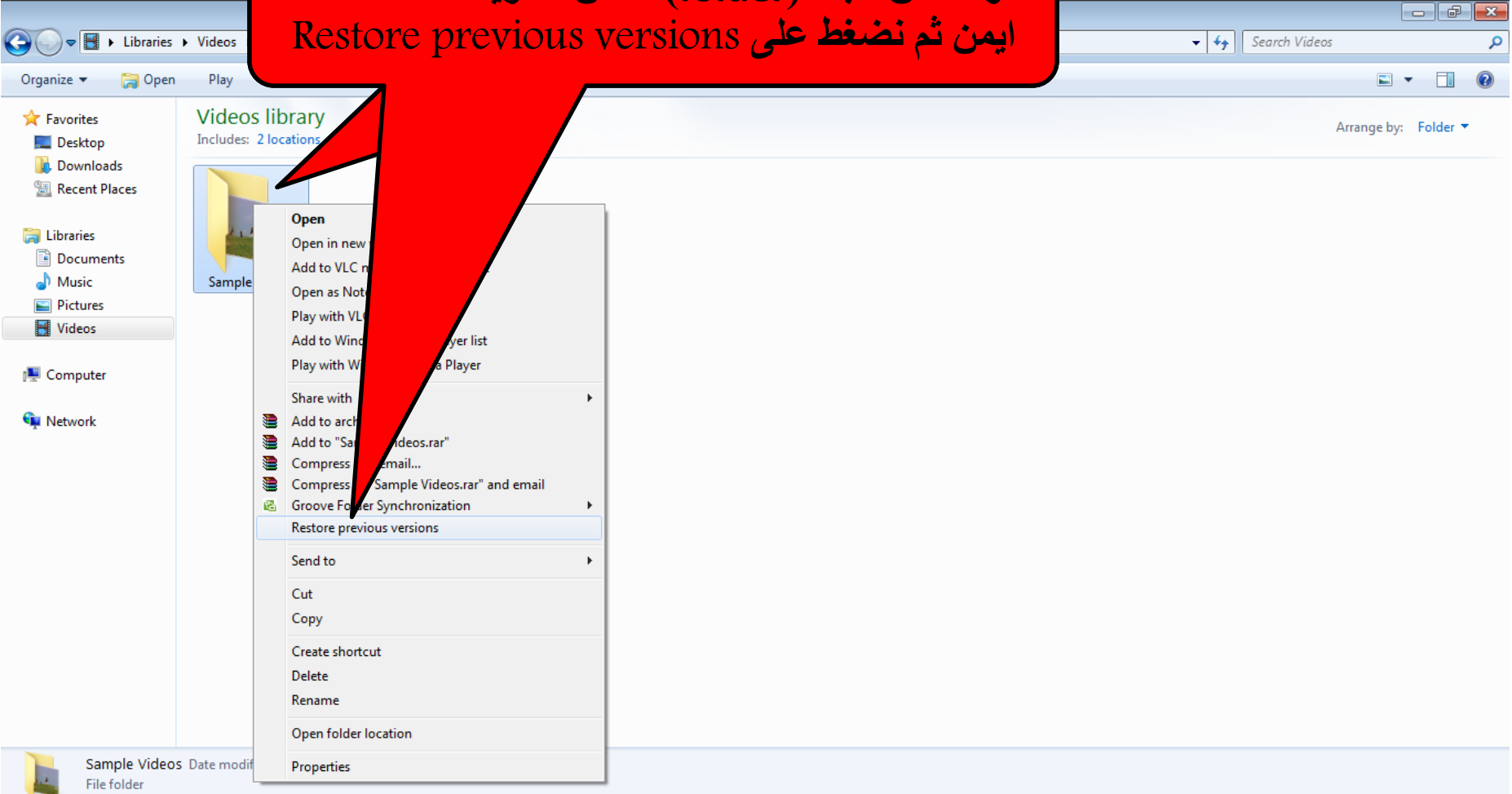

وإذا كان مستند بنفس الطريقة نضغط كليك ايمن ثم
نضغط على Restore previous versions

Name	Modified	Type	Size
cmd	2015/01/22 م ٠٥:١١	Microsoft Office ...	14 KB

cmd
Microsoft Office Word Document
Title: Add a title
Authors: mostafa
Size: 13.6 KB
Date modified: ٢٠١٥/٠١/٢٢ م ٠٥:١١
Tags: Add a tag
Categories: Add a category
Content status: Add text
Content type: Add text
Pages: 1

معلومات

9

شرح أسهل برنامج لتصميم موقع الكتروني

<http://www.gulfup.com/?Nb2Gke> : لتحميل البرنامج اضغط هنا

بعد تحميل وتنصيب البرنامج ستظهر ايقونة البرنامج وايقونة لشرح البرنامج ولكن سأقوم بشرح مبسط وسريع ويمكنك ايضاً متابعة الشرح المرفق مع البرنامج

قال عمر بن الخطاب رضي الله عنه

نحن قوم أعزنا الله بالإسلام . . .
فإذا ابتغينا العزة بغيره ، أذلنا الله . . .

واجهة البرنامج الرئيسية للتصميم كما نلاحظ ان البرنامج
معرب وايضاً يدعم اللغة العربية

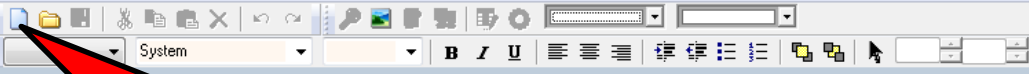

للبدأ بالتصميم نقوم بالضغط
هنا لفتح صفحة التصميم

بعد فتح صفحة التصميم مباشرة
نذهب الى قائمة ملف ومن ثم
خصائص حفظ الصفحة

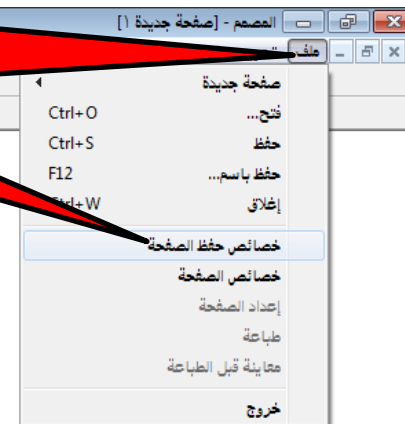

التصميم

الشفرة

العرض

BODY

نضغط هنا لتحديد المجلد الذي
قمنا بإنشائه لحفظ ملفات الموقع

وهنا يجب كتابة (image) لمجلد
الصور والفلاشات

خصائص حفظ الصفحة

اضغط زر استعراض وتم بتحديد المجلد الذي تريد حفظ الصفحة فيه (تذكر يجب حفظ الصفحة في المجلد الذي مستحدده حتى تظهر الصور والأشياء الأخرى بشكل صحيح)

استعراض

التي تظهر بالصور وليكن مثلا Images | عند اضافتك أي صورة أو أي شيء آخر في الصفحة سيظهر في هذا المجلد مباشرة من خلال البرنامج وذلك لتنسيق عملية الصور حتى تظهر بشكل صحيح (المجلد الذي مستحدده)

مسار مجلد الصور

إلغاء الأمر موافق

هكذا

خصائص حفظ الصفحة

أدخل اسم المجلد الخاص بالصورة في المجلد الذي تريد حفظ الصفحة فيه (تذكر يجب حفظ الصفحة في مجلد خاص بالصورة والأشياء الأخرى بشكل صحيح)

استعراض... D:\موقعي

أدخل اسم المجلد الخاص بالصورة في المجلد الخاص بالصورة (عند اضافتك أي صورة أو أي شيء آخر في الصفحة سوف يتم نسخه إلى هذا المجلد مباشرة من خلال البرنامج وذلك لتسهيل عملية الصور حتى تظهر بشكل سليم عند نشرك الصفحة)

image

مسار مجلد الصور

D:\موقعي\image

إلغاء الأمر موافق

ثم نضغط موافق

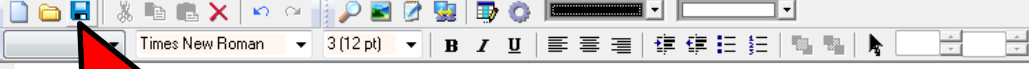

ثم نضغط هنا للحفظ

التصميم

الشفرة

العرض

BODY

بعدها نحدد موقع
المجلد

ونكتب اسم الصفحة ويجب ان يكون
اسم الصفحة الرئيسية (index) اما
باقي الصفحات فيمكن تسميتها بغير
التسميات وباللغة الانكليزية

Times New Roman 3 (12 pt) B I U

حفظ

سطلح المكتب

إذا أردت حفظ الصفحة في سطلح المكتب فاضغط على زر
سطلح المكتب أو في مجلد المستندات فاضغط زر المستندات.

المستندات

- Computer
 - Local Disk (C:)
 - Local Disk (D:)
 - New folder
 - موتقي
 - Local Disk (E:)
 - DVD RW Drive (G:)
 - Network

اسم الملف: index

إلغاء الأمر حفظ

ثم نضغط حفظ

ثم نقوم بضبط خصائص
الصفحة من خلال قائمة ملف
ثم خصائص الصفحة

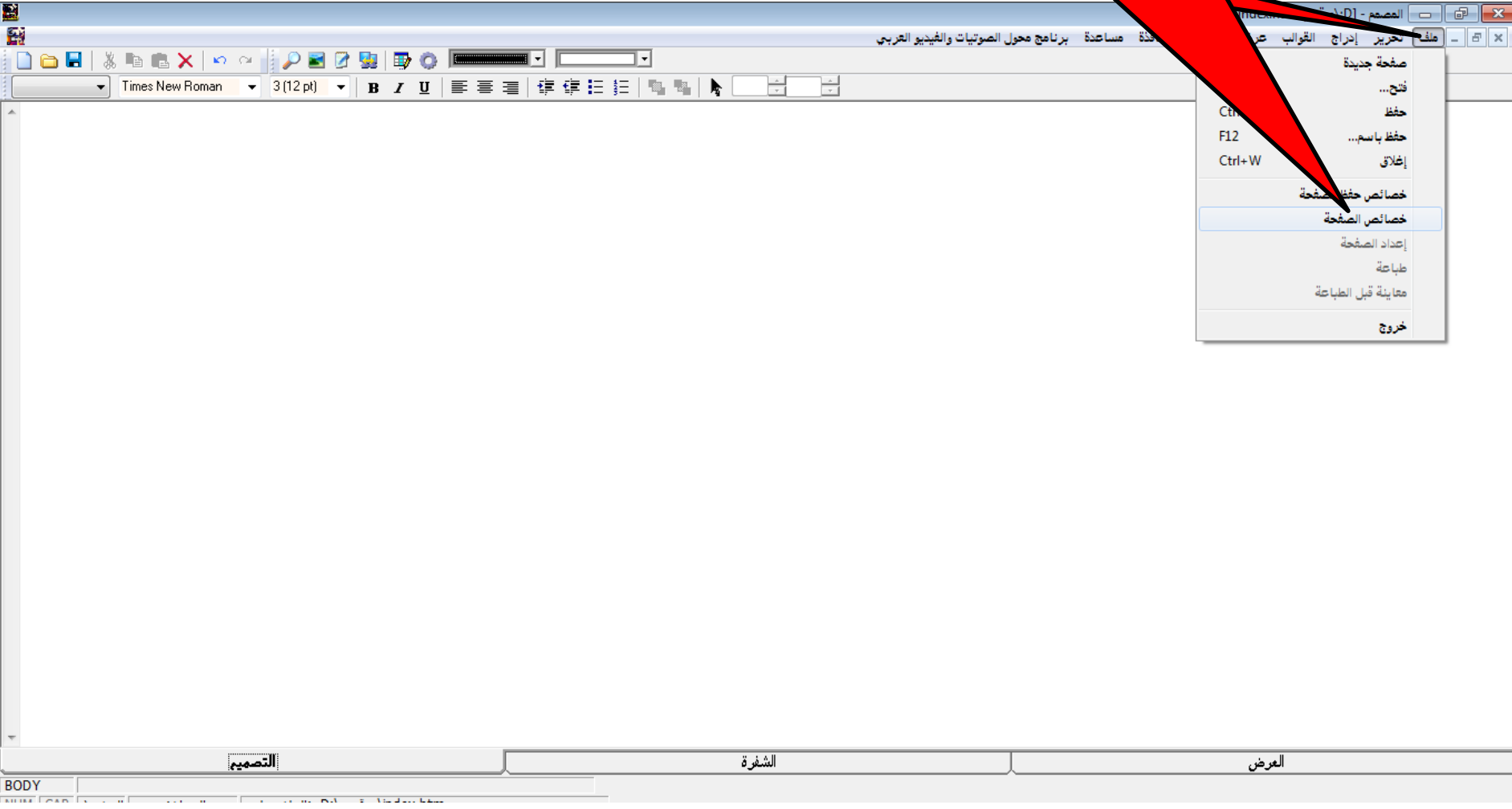

[index.htm\موقعي\D] - العنصر

ملف تحرير إدراج القوالب عرض الجداول النافذة مساعدة برنامج محول الصوتيات والفيديو العربي

Times New Roman 3 (12 pt) B I U

نختار اسم الصفحة

وضبط الالوان

خصائص الصفحة

اسم الصفحة: جديد

الألوان والترميز

لون خلفية الصفحة: [خلفية]

لون الوصلات: [أزرق]

لون الوصلة النشطة: [أحمر]

لون الوصلة المزارة: [بنفسجي]

لون النص العادي: [أسود]

ترميز الصفحة: انجليزي عربي

صورة خلفية

استعراض... [خلفية]

الخلفية ثابتة

هوامش الصفحة

أعلى: 15 يمين: 10

أسفل: 15 يسار: 10

تطبيق إلغاء الأمر موافق

التصميم الشفرة العرض

BODY

Times New Roman

3 (12 pt)

B *I* U

لاحظ

خصائص الصفحة

اسم الصفحة: الموقع الرسمي للمبرمج طارق الراوي

الألوان والترميز:

لون خلفية الصفحة:

لون الوصلات:

لون الوصلة النشطة:

لون النص العادي:

ترميز الصفحة: عربي انجليزي

صورة خلفية:

استعراض...

الخلفية ثابتة

هامش الصفحة:

أعلى: ١٥ يمين: ١٠

أسفل: ١٥ يسار: ١٠

تطبيق إلغاء الأمر موافق

ثم نضغط موافق

التصميم

الشفرة

العرض

BODY

بسم الله الرحمن الرحيم
السلام عليكم ورحمة الله وبركاته
اهلاً وسهلاً بكم في (الموقع الرسمي للمبرمج طارق الراوي)

ثم نبدأ بالتصميم

التصميم

الشفرة

العرض

FONT

الخط

ثم نضغط على ادراج لادراج
وصلة لموقع او صفحة محلية

ثم وصلة لموقع او
صفحة محلية

السلام عليكم ورحمة الله وبركاته
هلاً وسهلاً بكم في (الموقع الرسمي للمبرمج طارق الراوي)

ثم وصلة

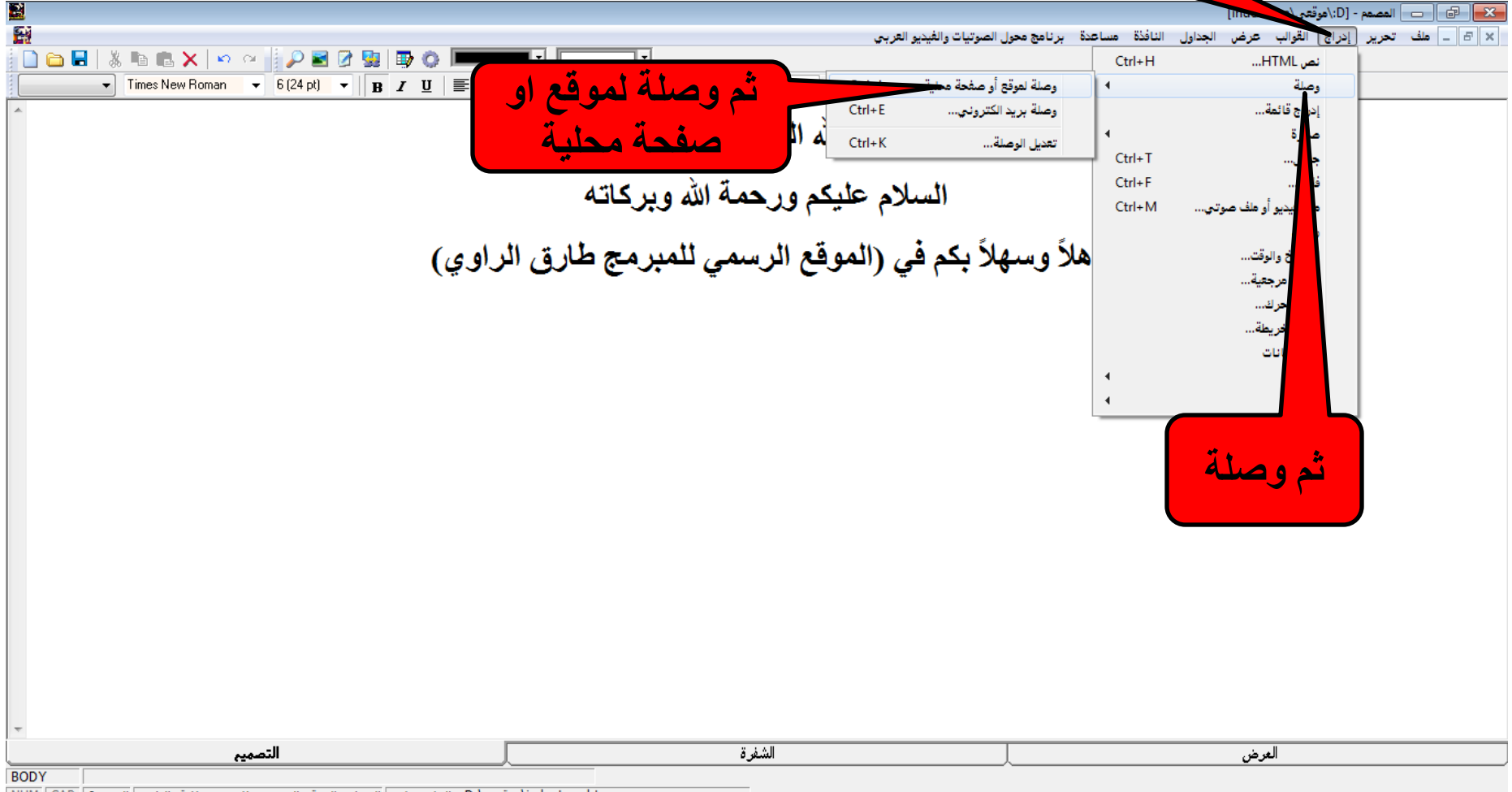

[index.htm\موقعي\D] - العاصم

برنامج محول الصوتيات والفيديو العربي مساعدة الجداول النافذة عرض القوالب إدراج تحرير إدراج القوالب عرض الجداول النافذة مساعدة برنامج محول الصوتيات والفيديو العربي

Times New Roman 6 (24 pt) B I U

بسم الله الرحمن الرحيم
السلام عليكم ورحمة الله وبركاته
اهلاً وسهلاً بكم في (الموقع الرسمي للمبرمج طارق الراوي)

إضافة وصلة

إضافة وصلة لصفحة في نفس مجلد البرنامج قم بكتابة اسم الملف
ومساره فقط مثل game.htm

الوصلة

الهدف

الوصلة

إلغاء الأمر إدراج

رابط الوصلة

اسم الوصلة

اختيار عند الضغط على
الوصلة هل فتحها في صفحة
مستقلة ام في نفس الصفحة

النص الذي سيظهر عند
توقف مؤشر الماوس فوق
الوصلة (اختياري)

التصميم الشفرة العرض

BODY

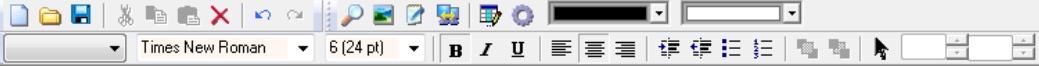

بسم الله الرحمن الرحيم
السلام عليكم ورحمة الله وبركاته
اهلاً وسهلاً بكم في (الموقع الرسمي للمبرمج طارق الراوي)

إضافة وصلة

لإضافة وصلة لصفحة في نفس مجلد البرنامج قم بكتابة اسم الملف ومسارها فقط مثل game.htm

الوصلة: kutub.info

الهدف: _blank

النص عند مرور الفأرة فوق الوصلة: اوقع كتب موقع متخصص في نشر الكتب في كافة المجالات

إلغاء الأمر إدراج

هكذا

ثم نضغط ادراج

بسم الله الرحمن الرحيم
السلام عليكم ورحمة الله وبركاته
اهلاً وسهلاً بكم في (الموقع الرسمي للمبرمج طارق الراوي)
[موقع كتب](#)

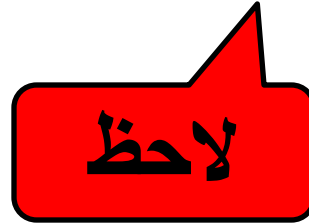

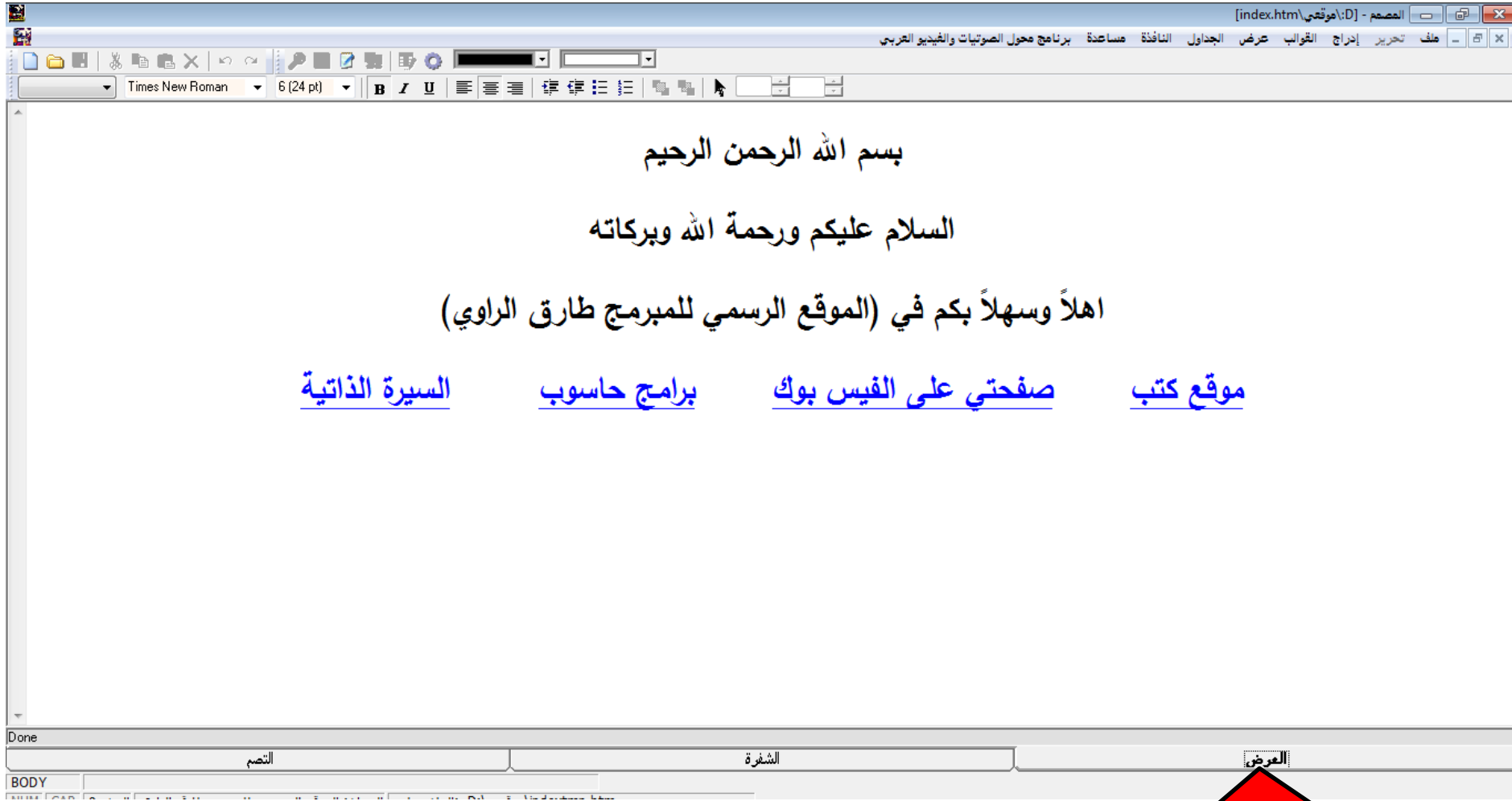

ولعرض ما تم عمله
نضغط هنا

بسم الله الرحمن الرحيم
عليكم ورحمة الله وبركاته
(الموقع الرسمي للمبرمج طارق الراوي)

[السيرة الذاتية](#)

[برامج حاسوب](#)

[أحتي على الفيس بوك](#)

[موقع كتب](#)

موقع كتب موقع متخصص في نشر الكتب في كافة المجالات

و عند وضع المؤشر فوق رابط
موقع كتب سيظهر النص الذي قمنا
بوضعه و عند الضغط على الرابط
سيقوم بفتح صفحة موقع كتب

التصم

الشفرة

العرض

BODY

[index.htm\موقعي\D] - العضم

برنامج محول الصوتيات والفيديو العربي مساعدة الجداول النافذة عرض القوالب إدراج تحرير ملف

Times New Roman 6 (24 pt) B I U

بسم الله الرحمن الرحيم
السلام عليكم ورحمة الله وبركاته
اهلاً وسهلاً بكم في (الموقع الرسمي للمبرمج طارق الراوي)
[موقع كتب](#) [صفحتي على الفيس بوك](#) [برامج حاسوب](#) [السيرة الذاتية](#)

ولأيقاف العرض وأكمال
التصميم نضغط هنا

التصميم الشفرة العرض

BODY

مثلاً نقوم بإدراج نص
متحرك نضغط على قائمة
إدراج ثم نص متحرك

بسم الله الرحمن الرحيم
السلام عليكم ورحمة الله وبركاته
هلاً وسهلاً بكم في (الموقع الرسمي للمبرمج طارق الراوي)
[صفحتي على الفيس بوك](#) [برامج حاسوب](#) [السيرة الذاتية](#)

التصميم الشفرة العرض

[index.htm\موقعي\D] - المصمم

برنامج محول الصوتيات والفيديو العربي مساعدة الجداول النافذة عرض القوالب إدراج تحرير إدراج ملف

Times New Roman 6 [24 pt] B I U

الله الرحمن الرحيم
ليكم ورحمة الله وبركاته

اهلاً وسهلاً بكم

موقع كتب صفحتي ع

السيرة الذاتية (اوي)

لون الخلفية

إلغاء الأمر إدراج

التصميم الشفرة العرض

بسم الله الرحمن الرحيم
السلام عليكم ورحمة الله وبركاته

السيرة الذاتية (اوي)

نص متحرك

الحمد لله على نعمة الاسلام

الاتجاه	السرعة	الأسلوب	اصطفاف النص
يمين <input type="radio"/>	التأخير ٩٠	مورود <input checked="" type="radio"/>	يمين <input type="radio"/>
يسار <input checked="" type="radio"/>	المقدار ١٠	انزلاقي <input type="radio"/>	وسط <input type="radio"/>
		تعاقب <input type="radio"/>	يسار <input type="radio"/>
التكرار		لون النص	
بامتداد <input checked="" type="checkbox"/>		لون الخلفية	
مرة <input type="text"/>		<input type="text"/>	

إلغاء الأمر إدراج

لاحظ

ثم نضغط ادراج

[index.htm\موقعي\D] - المصمم

ملف تحرير إخراج القوالب عرض الجداول النافذة مساعدة برنامج محول الصوتيات والفيديو العربي

Times New Roman 6 (24 pt) B I U

الحمد لله على نعمة الاسلام

بسم الله الرحمن الرحيم

السلام عليكم ورحمة

اهلاً وسهلاً بكم في (الموقع الرس

[موقع كتب](#) [صفحتي على الفيس بوك](#)

قص
نسخ
لصق
حذف
تحديد الكل
خصائص الصفحة...
خصائص الصورة...
موقع مطبق
عرض التفاصيل
عرض شبكي
إدراج نص قنصل
جدول...
كائن مطلق...
تعديل الوصلة...
Ctrl+U

وللتحكم في مكان النص المتحرك نضغط كليك ايمن على النص ونضغط على موقع مطلق وبذلك نستطيع التحكم بموقع النص المتحرك بسهولة

التصميم الشفرة العرض

MARQUEE

Times New Roman

6 (24 pt)

B

I

U

☰

☰

☰

☰

☰

☰

☰

☰

☰

☰

☰

☰

☰

☰

☰

☰

☰

☰

☰

☰

☰

☰

☰

☰

☰

☰

☰

☰

☰

☰

☰

☰

☰

☰

☰

☰

☰

☰

☰

☰

☰

☰

☰

☰

بسم الله الرحمن الرحيم
السلام عليكم ورحمة الله وبركاته
اهلاً وسهلاً بكم في (الموقع الرسمي للمبرمج طارق الراوي)

[موقع كتب](#) [صفحتي على الفيس بوك](#) [برامج حاسوب](#) [السيرة الذاتية](#)

الحمد لله على نعمة الاسلام

لاحظ

التصميم

الشفرة

العرض

BODY

Times New Roman 3 (12 pt) B I U

ولأنشاء صفحة اخرى وربطها مع الصفحة الرئيسية نقوم بتصميم الصفحة كما في الخطوات السابقة ولكن سأضيف بعض الملاحظات المهمة والتي تختلف عن الصفحة الرئيسية

التصميم

الشفرة

العرض

BODY

Times New Roman

7 (36 pt)

B

I

U

الاتصال بي

+٩٦٤٧٨٠٠٥٩٢٧١٩

او البريد الالكتروني

tarekalrawi@yahoo.com

ثم نبدأ بالتصميم

التصميم

الشفرة

العرض

BODY

Times New Roman 7 (36 pt) B I U

ثم نضغط هنا
لحفظ الصفحة

الاتصال بي

+٩٦٤٧٨٠٠٥٩٢٧١٩

او البريد الالكتروني

tarekalrawi@yahoo.com

التصميم

الشفرة

العرض

BODY

NUM CAD

الاتصال بي

+٩٦٤٧٨٠٠٥٩٢٧١٩

ta om

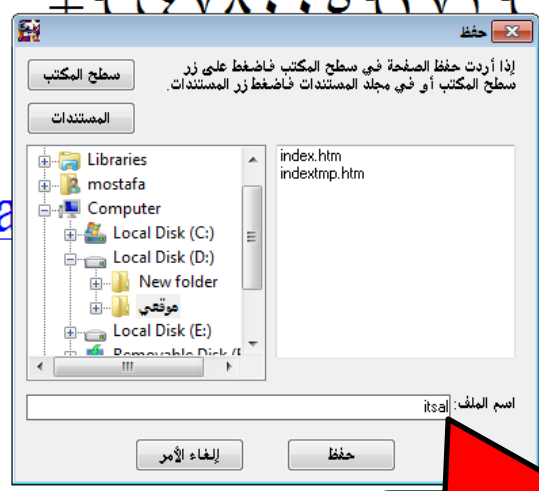

ثم ندخل هنا اي اسم للصفحة
كما وضعنا لا يلزمنا هنا
التقيد بـ (index)

[itsal.htm\موقعي\D] - العضم - مساعدة برنامج محول الصوتيات والفيديو العربي

Times New Roman 7 (36 pt) B I U

الاتصال بي

+٩٦٤٧٨٠٠٥٩٢٧١٩

او البريد الالكتروني

tarekalrawi@yahoo.com

تم نضغط هنا للخروج من الصفحة

التصميم الشفرة العرض

بسم الله الرحمن الرحيم

السلام عليكم ورحمة الله وبركاته

اهلاً وسهلاً بكم في (الموقع الرسمي للمبرمج طارق الراوي)

[موقع كتب](#) [صفحتي على الفيس بوك](#) [برامج حاسوب](#) [السيرة الذاتية](#)

الحمد لله على نعمة الاسلام

الاتصال بي

ثم نذهب للصفحة الرئيسية
ونقوم بكتابة عبارة الاتصال
بي ونقوم بتضليلها

ثم نضغط هنا على اداة الربط

بسم الله الرحمن الرحيم

السلام عليكم ورحمة

اهلاً وسهلاً بكم في (الموقع الرسمي للمبرمج طارق الراوي)

[السيرة الذاتية](#)

[برامج حاسوب](#)

[صفحتي على الفيس بوك](#)

[موقع كتب](#)

الحمد لله على نعمة الاسلام

الاتصال بي

المصمم - [D:\موقعي\index.htm]

ملف تحرير إدراج القوالب عرض الجداول النافذة مساعدة برنامج محول الصوتيات والفيديو العربي

Times New Roman 6 (24 pt) B I U

بسم الله الرحمن الرحيم
السلام عليكم ورحمة الله وبركاته
اهلاً وسهلاً بكم في (الموقع الرسمي)

موقع كتب صفحتي

ثم وصف الوصلة (الاتصال بي)

إضافة وصلة

لإضافة وصلة لصفحة في نفس مجلد الموقع ومساوئه فقط مثل game.htm

الوصلة
الاتصال بي
الهدف
_Default
النص عند مرور الفأرة فوق الوصلة

إلغاء الأمر إدراج

وندخل هنا وصلة الصفحة + .htm (itsal.htm)

ثم نضغط ادراج

التصميم الشفرة العرض

BODY

بسم الله الرحمن الرحيم
السلام عليكم ورحمة الله وبركاته
اهلاً وسهلاً بكم في (الموقع الرسمي للمبرمج طارق الراوي)

[موقع كتب](#) [صفحتي على الفيس بوك](#) [برامج حاسوب](#) [السيرة الذاتية](#)

الحمد لله على نعمة الاسلام

[الاتصال بي](#)

لاحظ

بعد الانتهاء من تصميم موقعنا نقوم
بالخروج من البرنامج بالضغط هنا

بسم الله الرحمن الرحيم
السلام عليكم ورحمة الله وبركاته
اهلاً وسهلاً بكم في (الموقع الرسمي للمبرمج طارق الراوي)

الموقع كتب صفحتي على الفيس بوك برامج حاسوب السيرة الذاتية

الحمد لله على نعمة الاسلام

A dialog box titled "المصمم" (Designer) is displayed in the center, asking: "هل تريد حفظ التغييرات على D:\موقعي\index.htm?" (Do you want to save changes to D:\موقعي\index.htm?). The dialog box has three buttons: "Yes", "No", and "Cancel".

At the bottom of the browser window, there are three tabs: "التصميم" (Design), "الشفرة" (Code), and "العرض" (Preview).

ثم نضغط Yes لحفظ الصفحة

وسنلاحظ وجود الصفحتين ومجلد الصور
وللدخول الى الصفحة الرئيسية نضغط
دبل كلك على الصفحة

لاحظ عنوان الموقع الذي قمنا بوضعه

لا حظ عنوان الموقع (جديد) لأننا لم نقم بتعيين عنوان للصفحة وكذلك عندما ضغطنا على وصلة الاتصال بنا فتحت الصفحة بصورة مستقلة عن الصفحة الرئيسية

الاتصال بي

+9647800592719

او البريد الالكتروني

tarekalrawi@yahoo.com

ولأضافة عداد يقوم بحساب عدد زوار الموقع اضغط على الرابط : <http://www.amazingcounters.com/>

← → ↻ 🏠 📄 www.amazingcounters.com ☆ ☰

Apps For quick access, place your bookmarks here on the bookmarks bar. [Import bookmarks now...](#)

- Sample Counters
- Account Login
- Help / FAQ
- Advertise

Account Login
Email Address: Password:

Amazing Counters offers the best free web counters, free hit counters and free web site statistics. We offer 100's of styles, many useful options and we even include web stats. Sign up is fast, easy and free. Create your counter today!

♦ SAMPLE WEB COUNTERS

92031475
92031475
92031475
92031475
92031475

[Browse Over 750 Counter Styles In 24 Categories](#)

Create a Free Web Counter

FREE HIT COUNTER SIGN UP TODAY!

[Create Your Free Web Counter Now!](#)

♦ OUR PARTNERS

THE FREE SITE
Freebie Directory
All Free Samples
Freebie LIST

Free Web Site Statistics

Unlike other hit counters, we feature free web site statistics, allowing you to track your web site traffic over time. Browse real-time stats, daily traffic history for the past 30 days, weekly traffic history for the last year and overall statistics. We even have an invisible counter, so you can just use our free web counter for private stats

Easy Installation

It's fast and easy to create your free hit counter. Just select the style and enter some basic web site information such as the URL of your site. This is all it takes to create your account. Install it on your web page by simply copying the HTML code we provide and pasting it into your web page(s) and unload the pages to your

ونضغط هنا لأختيار الستايل

- ➔ Sample Counters
- ➔ Account Login
- ➔ Help / FAQ
- ➔ Advertise

Sample Web Counters - Popular Styles

We have hundreds of great styles of web counters to choose from. If you need a hit counter, one of our free hit counters is bound to suit your site perfectly. Below are the free web counters in the Popular Styles category. [Click on the links at the bottom of the page to browse other categories of free hit counters.](#)

<p>Invisible - Private Stats Only</p> <p>Micro A 92031475</p> <p>American Flag 92031475</p> <p>Apples 9 2 0 3 1 4 7 5</p> <p>Arabic 92031475</p> <p>Baseball 9 2 0 3 1 4 7 5</p> <p>Bear 9 2 0 3 1 4 7 5</p> <p>Blue Gel 92031475</p> <p>Caveman A Big</p>	<p>Military Stencil A 92031475</p> <p>Odometer A Big 92031475</p> <p>Odometer B 92031475</p> <p>Odometer D 92031475</p> <p>Old Typewriter 92031475</p> <p>Olde 92031475</p> <p>Party 92031475</p> <p>Paw Prints G 92031475</p>
----------------------------------------------------------------------------------------------------------------------------------------------------------------------------------------------------------------------------------------------------------------------------------------	----------------------------------------------------------------------------------------------------------------------------------------------------------------------------------------------------------------------------------------------------------------

اضغط على احد الستايلات التي ترغب بأضافتها

Sample Counters

Account Login

Help / FAQ

Advertise

Web Counter Sign Up - Step 2

Step 1. Select a hit counter style.

Step 2. Enter web site info.

Step 3. Copy counter code to your site.

The next step is to enter your web site and login information. The email address is used to login to your account to change your settings or view your site. The password allows us to personalize the service and makes it easy for you to manage multiple counters. The other information is used to setup your counter how you want it.

Leave the mouse pointer over the text on the left for details and help.

Style -	92031475
Your Name -	<input type="text"/>
Email Address* -	<input type="text"/>
Password -	<input type="password"/>
Re-enter Password -	<input type="password"/>
Site Name -	<input type="text"/>
Site URL -	<input type="text" value="http://"/>
Starting Count -	<input type="text" value="0"/>
Increment on** -	<input checked="" type="radio"/> All Hits <input type="radio"/> Unique Visits Only
Agreement -	<input type="checkbox"/> I agree to the Terms of Use and Disclaimer

بعدها قم بملى النموذج ادناه

اسمك

البريد الالكتروني

ادخل الپاسورد ثم اعد ادخاله

رابط موقعك

بداية الحساب (اتركه يعد من الصفر)

اسم الموقع

للموافقة على شروط الاستخدام

- ➔ Sample Counters
- ➔ Account Login
- ➔ Help / FAQ
- ➔ Advertise

Web Counter Sign Up - Step 2

Step 1. Select a hit counter style.

Step 2. Enter web site info.

Step 3. Copy counter code to your site.

The next step is to enter your web site and login information. The email address and password you provide below are used to login to your account to change your settings or view your site statistics. Your name and web site information allows us to personalize the service and makes it easy for you to manage multiple counters. The other information is used to setup your counter how you want it.

Leave the mouse pointer over the text on the left for details and help.

Style -	92031475
Your Name -	<input type="text"/>
Email Address* -	<input type="text"/>
Password -	<input type="password"/>
Re-enter Password -	<input type="password"/>
Site Name -	<input type="text"/>
Site URL -	<input type="text" value="http://"/>
Starting Count -	<input type="text" value="0"/>
Increment on** -	<input checked="" type="radio"/> All Hits <input type="radio"/> Unique Visits Only
Agreement -	<input type="checkbox"/> I agree to the Terms of Use and Disclaimer

Submit info & Go to Step 3: 

بعد ملئ النموذج بالمعلومات
المطلوبة اضغط هنا

access, place your bookmarks here on the bookmarks bar. [Import bookmarks now...](#)

Step 1. Select a hit counter style.

Step 2. Enter web site info.

Step 3. Copy counter code to yo

Welcome! Your co

- Account ID: 3
- Site: tarekalr
- Site URL: http
- Login Email: t
- Password: 0

The final
and p
ad

standard
and
to h
and

You enter code is i

```
<div align="center" style="border: 1px solid black; padding: 5px; width: fit-content; margin: auto;">  
src="http://cc.amazingcounters.com/counter.php?i=3193326&c=9580291"  
alt="AmazingCounters.com"></a></div>
```

- Undo (Ctrl+Z)
- Redo (Ctrl+Shift+Z)
- Cut (Ctrl+X)
- Copy (Ctrl+C)**
- Paste (Ctrl+V)
- Paste as plain text (Ctrl+Shift+V)
- Delete
- Spell-checker options
- Writing Direction
- Select all (Ctrl+A)
- Search Google for '<div align="center"><a href="http://...'
- Print...
- Download selected links with IDM
- Inspect element

بعدها قم بتحديد الكود ونسخة

On your site, your counter will look like:

If you are using a web site editor (such as Frontpage, Dreamweaver, etc.) you will need to insert HTML or paste the code directly into the HTML source code. See our [Installation Help](#) page for detailed instructions for many popular web

وللصق الكود نضغط على
قائمة ادراج

ثم نص HTML

بسم الله الرحمن الرحيم
السلام عليكم ورحمة الله وبركاته
هلاً وسهلاً بكم في (الموقع الرسمي للمبرمج طارق الراوي)

[صفحتي على الفيس بوك](#) [برامج حاسوب](#) [السيرة الذاتية](#)

[الاتصال بي](#)

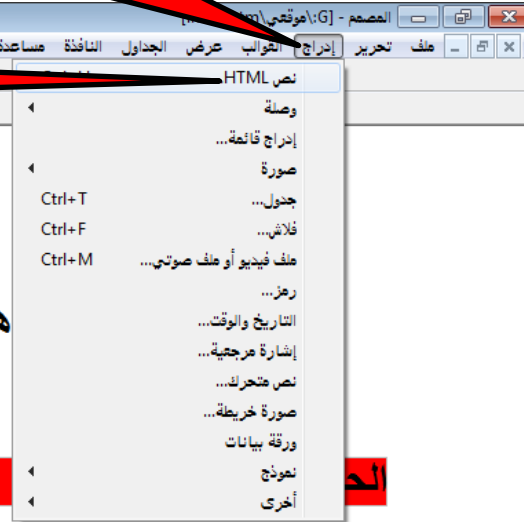

الد

التصميم

الشفرة

العرض

BODY

لصق شفرة HTML

قم بلصق شفرة HTML التي تريدها ثم اضغط زر إدراج ، وسوف يتم إدراج الشفرة في مكان مؤشر النص

بسم الله الرحمن الرحيم

اهلاً وسهلاً بك

[موقع كتب](#) [صفحتي على الفيس بوك](#) [برامج حاسوب](#)

الحمد لله على نعمة الاسلام

[الاتصال بي](#)

التصميم

الشفرة

العرض

BODY

<http://tarekalrawi.zz.vc/> : ويمكن زيارة موقعي البسيط بالضغط على الرابط

← → ↻ 🏠 tarekalrawi.zz.vc

Apps For quick access, place your bookmarks here on the bookmarks bar. [Import bookmarks now...](#)

الموقع الرسمي للمبرمج ((طارق الراوي))

{ يرفع الله الذين آمنوا منكم والذين أوتوا العلم درجات }

[الاتصال بي](#)

[صفحتي على الفيس بوك](#)

[كتب تعليمية](#)

[برامج موبايل](#)

[برامج حاسوب](#)

لاحظ عدد زوار موقعي

عدد زوار الموقع

00388

ملاحظة :

بعد اكمال الموقع نقوم برفعه على شبكة الانترنت من خلال الحصول على سيرفر مضيف فهناك استضافة مجانية وهناك استضافات يمكن شراءها وتنتهي اغلبها بـ (.com - .net - .org - .Info) ويعتمد سعر المضيف على حجم الموقع المراد شراءه .

بعد الحصول على المضيف نقوم برفع الموقع عن طريق احدى برامج الرفع ومن اهمها : **FileZilla**

<http://www.gulfup.com/?pSnS95> : ولتحميل البرنامج اضغط هنا :

واجهة البرنامج
الرئيسية

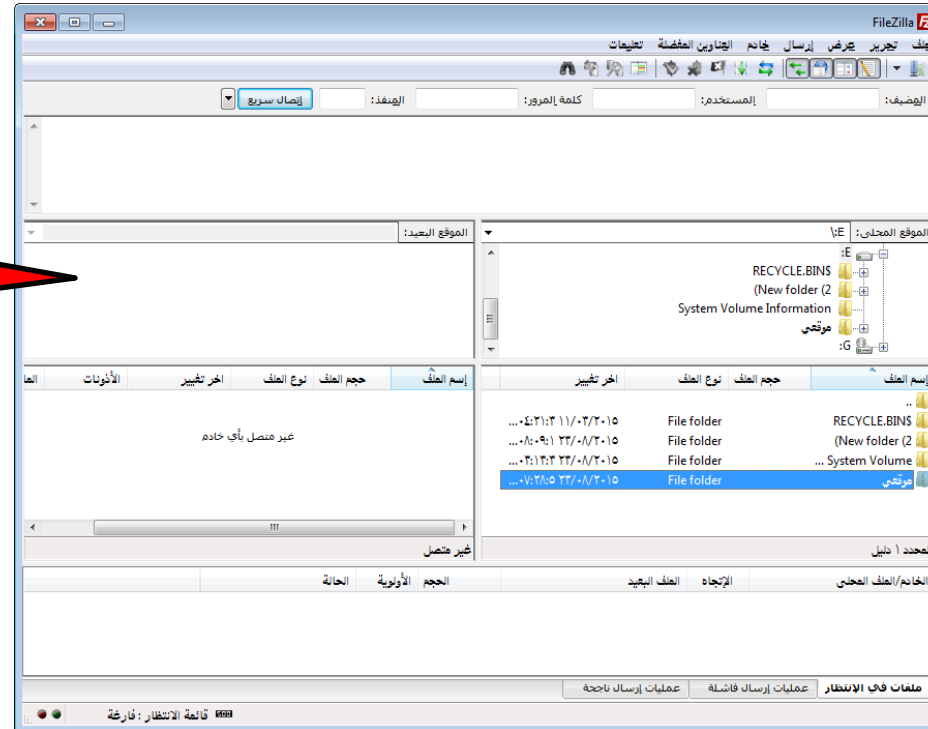

FileZilla

ملف تحرير عرض إرسال خادم العناوين المفضلة تعليمات

المضيف: المستخدم: كلمة المرور: المنفذ: إتصال سريع

ندخل هنا المعلومات التي تم الحصول عليها من الاستضافة

الموقع المحلي: \\E

الموقع البعيد:

ثم نحدد مجلد الموقع

الموقعي

إسم الملف	حجم الملف	نوع الملف	آخر تغيير
..		File folder	...٠٤:٢١:٣١١/٠٣/٢٠١٥
RECYCLE.BINS		File folder	...٠٨:٠٩:١٢٣/٠٨/٢٠١٥
(New folder (2		File folder	...٠٢:١٣:٣٢٣/٠٨/٢٠١٥
... System Volume		File folder	...٠٧:٢٨:٥٢٣/٠٨/٢٠١٥
موقعي		File folder	

غير متصل بأي خادم

غير متصل

ملفات في الانتظار عمليات إرسال فاشلة عمليات إرسال ناجحة

قائمة الانتظار: فارغة

ثم نقوم بسحب المجلد الى الجهة اليسرى وسيتم رفع الموقع

معلومات

10

ملاحظات ومعلومات مهمة لعمل سوفت وير لأجهزة سامسونج جالاكسي والتي تعمل بنظام الاندرويد

سيتسائل البعض لماذا قمت بأدراج هذا الموضوع في الموسوعة الحاسوبية والجواب هو بسبب ارتباط الشرح بالحاسوب والسبب الاخر هو ثورة التكنولوجيا للهواتف الذكية والتي لا يمكن الاستغناء عنها في حياتنا اليومية فلماذا احببت طرح هذا الموضوع علماً ان الموضوع مخصص للمحترفين فقط فأني خلل في تطبيق الخطوات سيؤدي الى تلف الهاتف وأترككم مع الخطوات.

١- يجب الدخول الى خصائص الجهاز المراد عمل سوفت له بالذهاب الى الضبط ومن ثم الى

حول الجهاز :

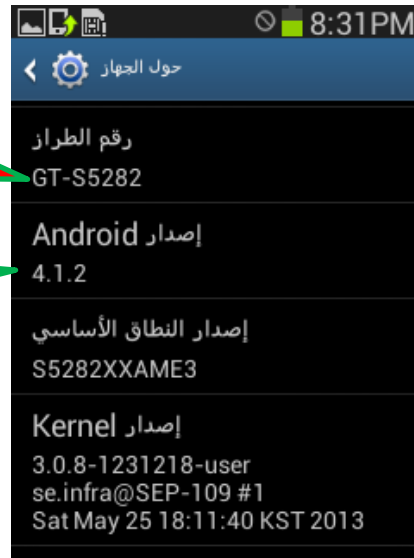

ثم قم بتسجيل
رقم الطراز

وتسجيل الاصدار

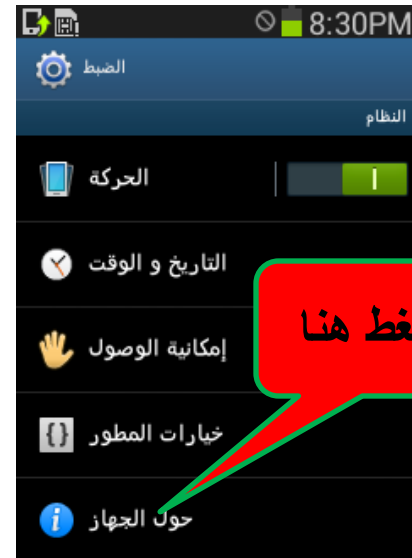

اضغط هنا

٢- ثم الذهاب الى (خيارات المطور) ومن ثم تحديد تصحيح USB:

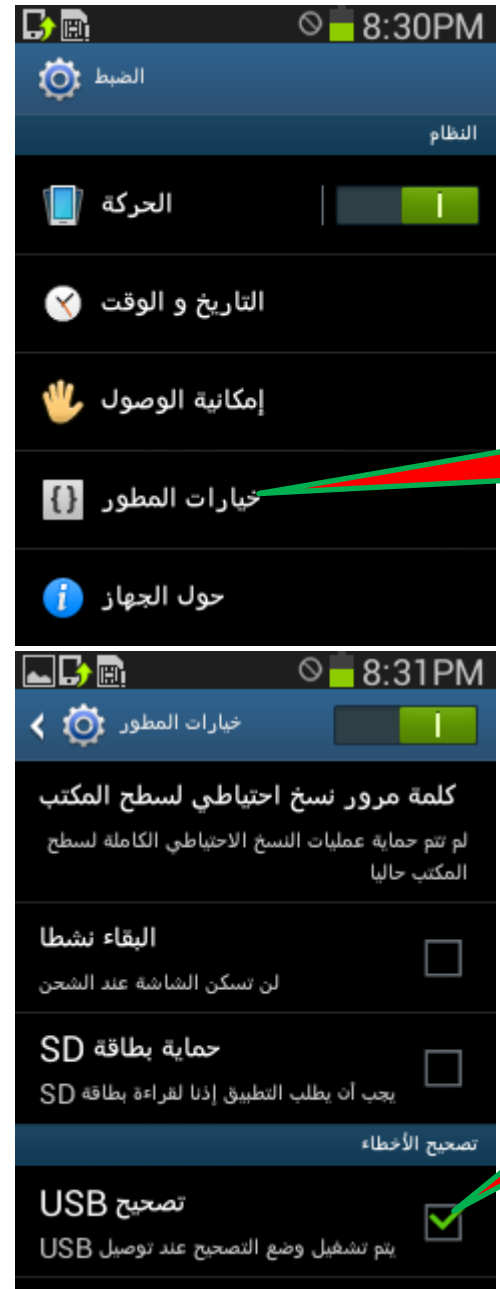

اضغط هنا

ومن ثم تحديد
إشارة صح

٣- الان بعد تسجيل معلومات الجهاز نذهب الى موقع سامسونج بالضغط على الرابط ادناه :

<http://www.sammobile.com/>

نقوم بالتسجيل بالموقع (join)

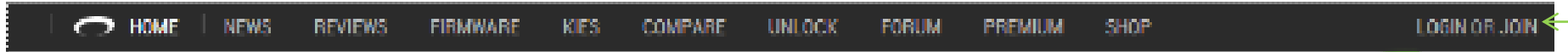

وبعد اكمال التسجيل ندخل من خلال (login)

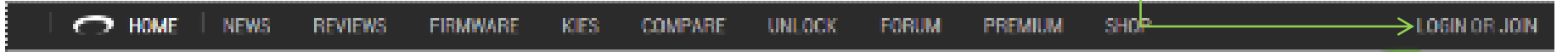

ومن ثم الدخول الى firmware

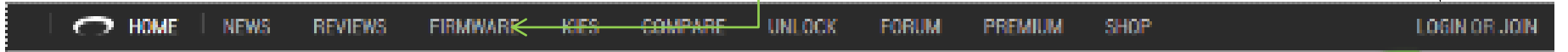

وبعدها اضغط على كلمة firmware مرة أخرى

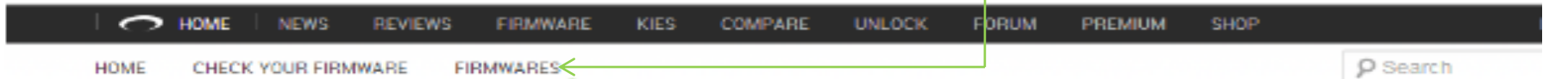

بعدها اختار نوع وموديل جهازك و بلد السوفت المراد تحميله :

SamMobile do not take any responsibility if you brick or damage your phone using files that can be found on this site. It's all on your own risk.
If there are any questions or problems please use our support forum. To download you need to be logged in with an email-verified account!
You can use the same user credentials as on the forum and the website.

When the KIES logo has been activated you are able to update your device also by Samsung KIES.
All our firmwares are official Samsung firmwares!

TYPE O5 MODEL COUNTRY

Smart phone

Android

البلد

بعد ذلك اضغط على سطر السوفت المراد تحميله والانتباه الى الاصدار :

FIRMWARES				
Country/Carrier	Date	Version	PDA	Kies
		4.1.2		K
		4.1.2		K
		4.1.2		K
		4.0.4		K
		4.0.3		K
		2.3.6		K
		2.3.6		K
		2.3.5		K

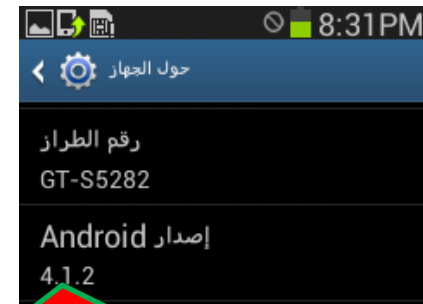

يجب ان يكون اعلى من هذا الطراز
والا سيتم ضرب الهاتف

CONFIRM DOWNLOAD

Model:
Country:
Version:
Changelist: N/A
Build date:
Product Code:
PDA:
CSC:
MODEM:
DOWNLOAD: [Terafile](#)

بعدها نضغط هنا للتحميل

[Follow @SamMobile](#) [Follow @SamFirmwa](#) [Follow @S](#)

من الممكن أن يطلب منك اعادة كتابة كلمة للوصول الى رابط التحميل :

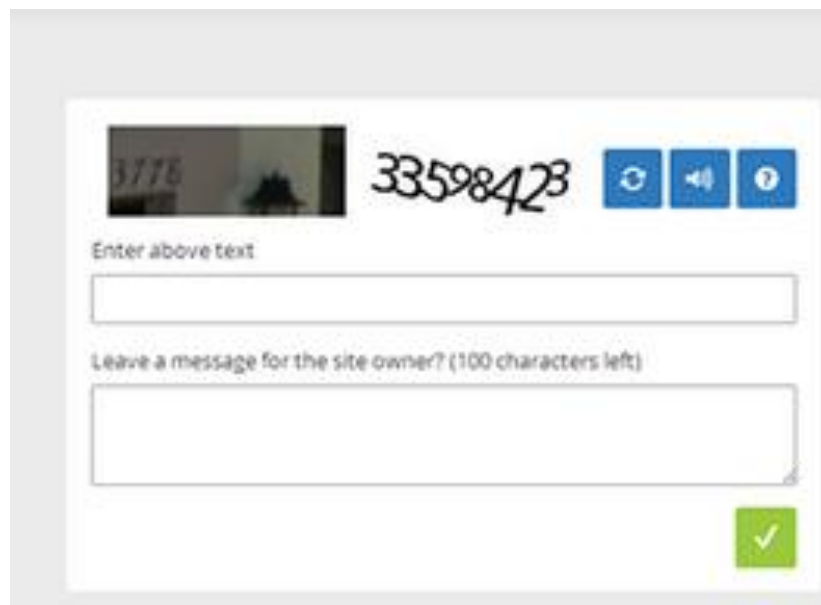

3775 33598423

Enter above text

Leave a message for the site owner? (100 characters left)

✓

٤- الان تنزيل السوفت وير الى الجهاز : يوجد بعض الأشياء التي يجب أن تعرفها أولاً وهي أن سوفت الأجهزة المحمولة و خصوصاً سامسونج يسمى ROM وأحياناً Firmware و يوجد نوعين من ال ROMS النوع الأول : Stock ROM وهو السوفت الأصلي مثل الذي حملته من موقع Sammobile ويوجد نوع آخر يعرف : Custom ROM وهو سوفت معدل من الممكن تنزيله بنفس الطريقة .

ثم نأتي بعد ذلك للجزء الهام و هو الأشياء المهمة التي ستحتاجها في عملية التنزيل وهي :

- جهاز كمبيوتر عامل بنظام ويندوز .
- استخدم السلك الأصلي (USB) المرفق أساساً مع صندوق الجهاز.
- أن يكون جهازك مشحون بالطاقة أكثر من ٨٠% .
- يجب أن يكون برنامج سامسونج كيز مركب على الكمبيوتر لديك وليس مطلوب أن يعمل ولكن تواجهه يعطيك تعريفات الدرايفر التي يحتاجها برنامج أودين لكي تركيب الروم أو اذا كنت لا تريد تحميل **samsung kies** يمكنك استبدال الخطوة السابقة بتحميل **drivers Windows** الخاصة بجهازك .
- يجب عليك دائماً أن تتأكد من حجم الروم قبل التركيب فنقص حجم الروم يسبب خلل في التركيب كما أن فك الضغط من خلال برامج غير وين زيب أو سفن زيب او وين رار لا أضمنه لك .
- تأكد من اسم الروم بالحرف فزيادة حرف أو نقص حرف يؤثر على الجهاز وقد يتلفه .

٥- الان بعد تحميل السوف وير وربط الجهاز بالحاسوب عن طريق السلك الاصيلي (USB) نقوم بتحميل وتنصيب برنامج اودين (ODIN) وهو البرنامج الخاص بتنزيل السوفت وير (ROM) على الجهاز .

<http://www.gulfup.com/?fiSlxl> ولتحميل البرنامج اضغط هنا :

٦- الان بعد تحميل البرنامج نقوم بالدخول على خاصية (Download Mode) فى جهازك بالضغط على زر ال Power و تقليل الصوت و الزر الرئيسي في نفس الوقت ثم الضغط بعد ذلك على زر زيادة الصوت .

لا حظ

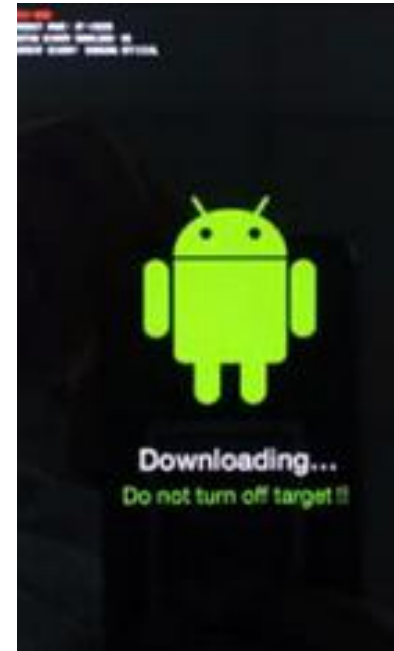
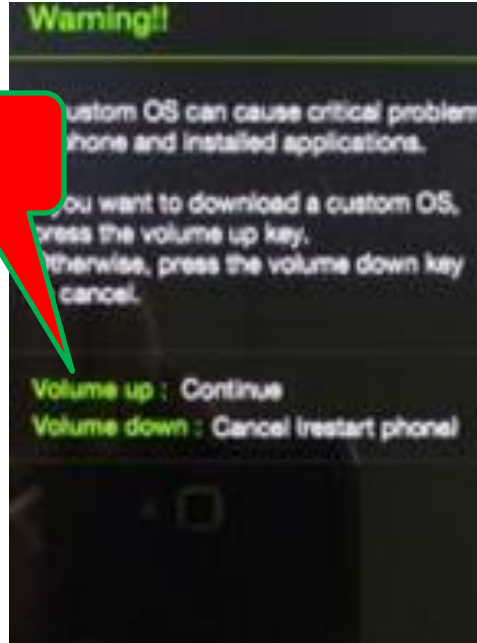

٧- الخطوة الاخيرة نقوم بفتح برنامج اودين :

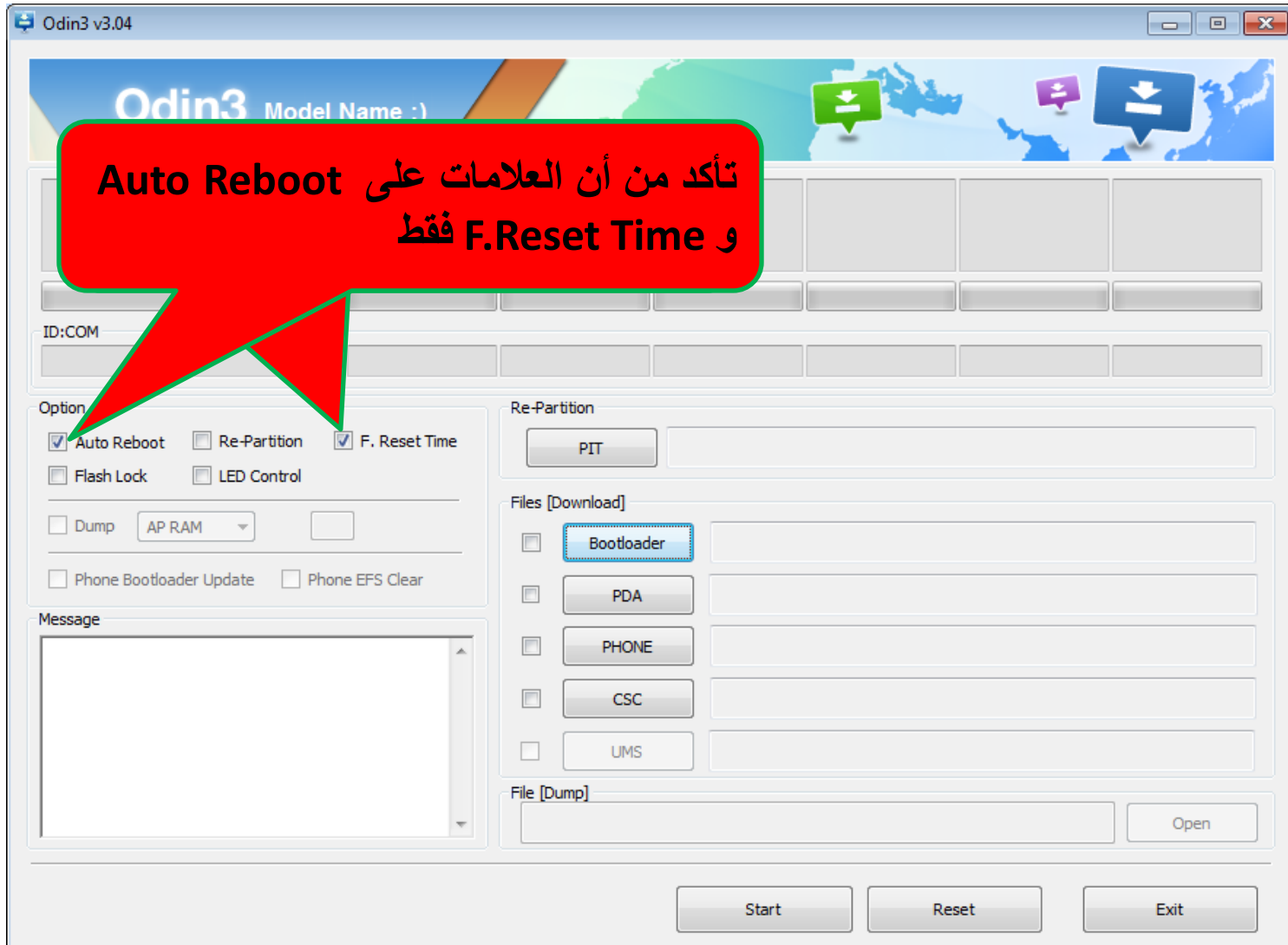

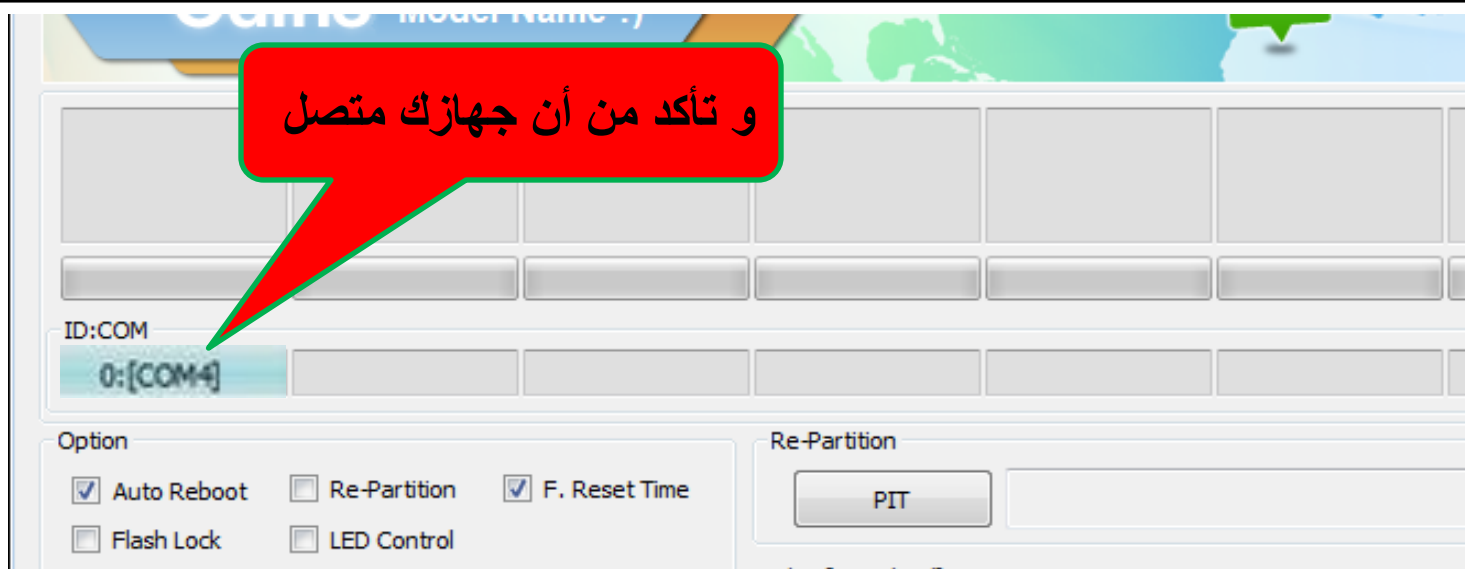

ويوجد نوعين من السوفت وير عند تحميله نوع مكون من ملف واحد بصيغة MD5 يتم وضعه في خانة PDA

ثم الضغط على Start .

ويوجد نوع آخر من ثلاث ملفات بصيغة MD5 ملف يوضع في خانة PDA و ملف آخر يسمى Modem يوضع في خانة Phone و ملف CSC .

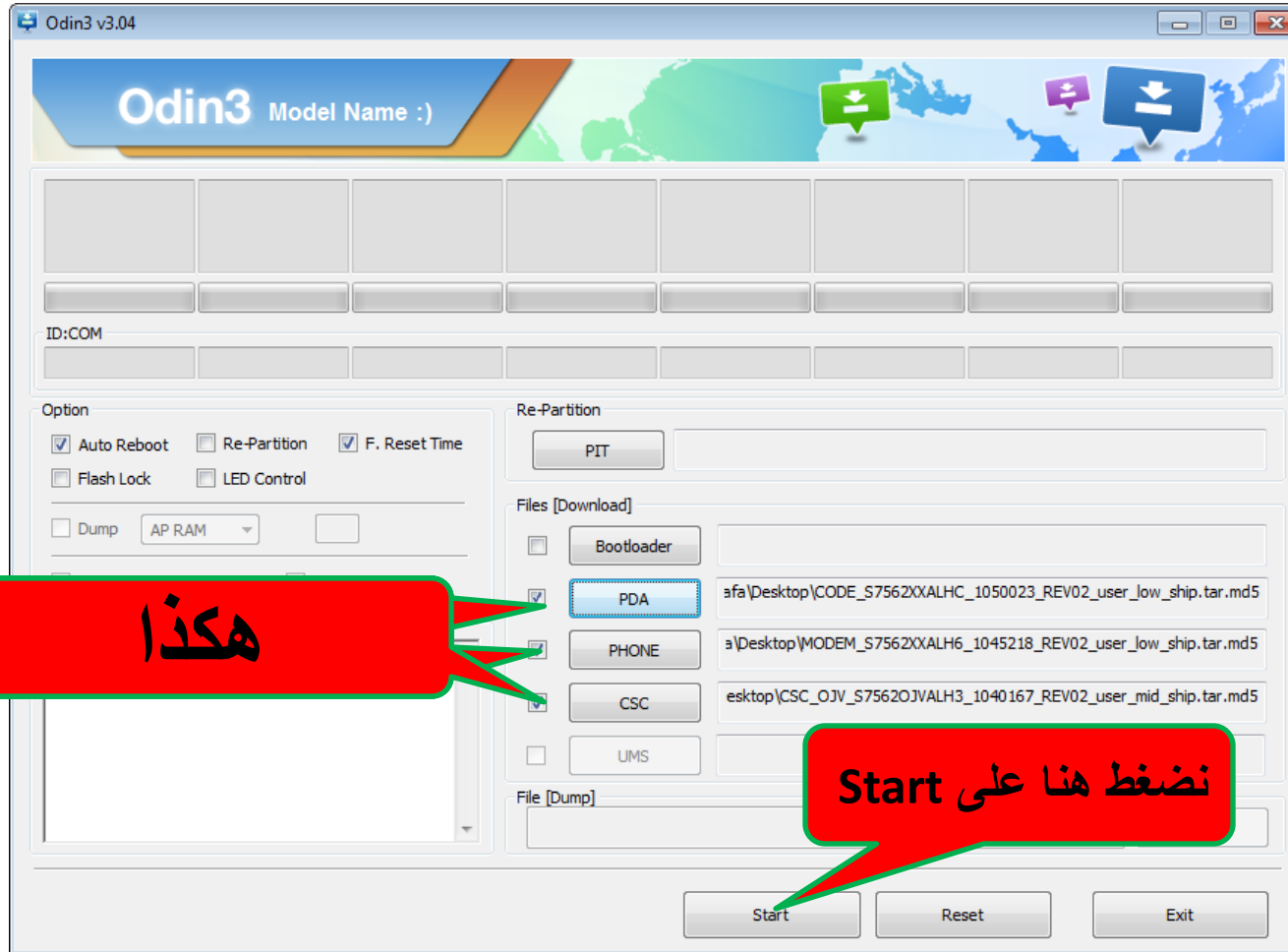

هكذا

نضغط هنا على Start

بعد الضغط على زر Start يجب انتظار انتهاء العملية بالكامل وعدم اعتراضها بأي طريقة وسيعيد الجهاز التشغيل تلقائيا .

يوجد نوعين من المشاكل يمكن أن تواجهها المشكلة الأولى هي ظهور Fail باللون الأحمر أثناء تنزيل السوفت و هذا يكون بسبب عدم التوصيل بشكل صحيح أو عدم تنزيل Drivers .

وتوجد مشكلة أخرى و هي الوقوف عند خطوة FACTORYFS لأكثر من ربع ساعة و هنا من الممكن أن يكون حدثت مشكلة في الجهاز أثناء التنزيل و يجب الذهاب الى الصيانة .

ويمكن تحميل الكتب والتي هي من تأليني بالضغط على الرابط ادناه
فهي تحوي معلومات قيمة في التكنولوجيا والحاسوب .

<http://kutub.info/library/author/%D8%B7%D8%A7%D8%B1%D9%82%20%D8%A7%D9%84%D8%B1%D8%A7%D9%88%D9%8A>

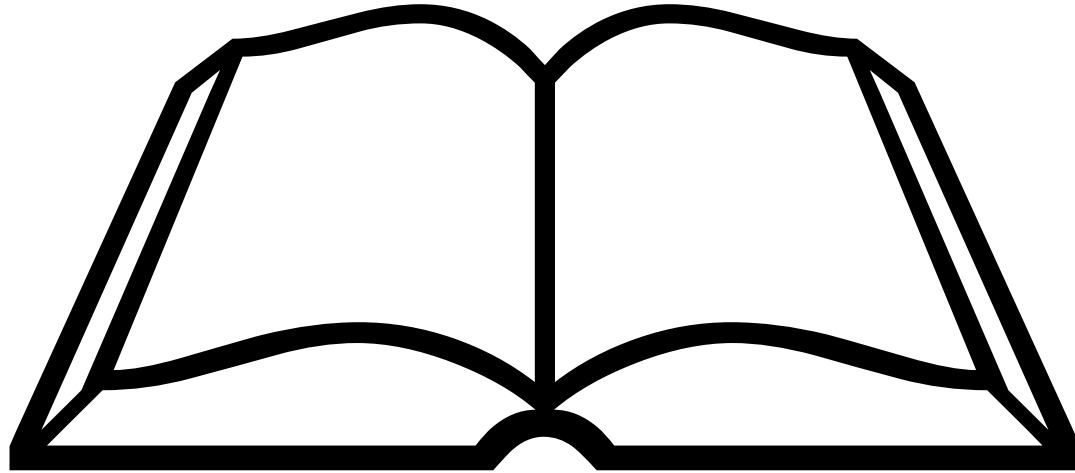

بفضل من الله تعالى
تم الانتهاء من كتاب ((الموسوعة الحاسوبية * الجزء السادس *))
لا تنسوا أخوكم بالله من صالح دعائكم

ربنا إنا ظلمنا أنفسنا وإن لم تغفر لنا وترحمنا لنكونن من القوم الظالمين

اضغط هنا للرجوع
الى بداية الكتاب