



- -

:

(909- 800/ 296- 184)

:

*

:

*

2009- 2008 / 1430- 1429 :



books4arab.com



- -

(909- 800/ 296- 184)

:

*

:

*

2008/ 1429

المقدمة

• *

.

-

-

.

/

.

:

/

(909 - 642/ 296 - 22)
/

-

- 99)

(719- 717/ 101

()

- -

,

.

(838 - 817/ 223 - 201)

.

.

- -

.

/

-

-

/

(914/ 302)

/

/

/

/

-

-

.

-

-

.

-

- 932/ 320

.

/

.

"

"

"

"

"

"

. 7/ 1

.

(851/ 237)

"

"

·
- /
-
" " " "
-
·
" " -
·

/
- -

(784/ 168)

821 / 206

" "

"

"

"

"

"

"

"

"

(815 / 200)

.5072

—

—

"

"

1915

"

"

(971 / 361)

"

1952

"

"

"

(11 / 5)

"

"

(1149 / 544)

" "

(1211 / 605)

(1435 / 839)

(866 / 256)

" "

/

"

"

" (1012/ 403)
.(13/ 7) "

"

"

(1397/ 799)
" " (873/ 260)

"

"

(1941/ 1360)

"

" "

"

(815/ 200)

" " " "

"

"

(1406 - 1332/ 808- 732)

"

":

" "

(1332/ 733)

"

"

- 198)

.(838- 813/ 224

"

"

(1420/ 833)

"

(989/ 379)

"

"

"

(994/ 384)

(1260/ 658)

"

"

"

"

"

"

"

"

"

"

" "

"

"

.

"

"

.

.

"

"

.

"

"

.

"

"

.

"

"

.

"

"

"

"

(767/ 150)

/

.

"

"

"

"

.

"

"

"

"

.

"

"

—

—

.

"

.

" "

"La Berberie et l'orient au moyen age,
paris 1946."

"La Berberie orientale sous la dynastie
des Benou ALAGHLAB, paris 1927."

"La
Berberie"

"Histoire de la médecine arabe en tunisie,
"Histoire de l'école médicale tunis,1980"
de Kairouan au 11^{eme} siècle, paris,19

"les faiences de la grande mosquée de
Kairouan, paris. 1928"

1982

1977 1

"Du nouveau sur l'Itizal
en Ifriquia, in revue tunisienne des sciences sociales,
N°40-43. 1975.

"Hommage à ibn AL-GAZZAR, in, IBLA, N°151,
revue de l'Institut des belles lettres arabes, Tunis, 1983-1.

"La
Berberie au 1^{er} siècle d'après EL Yaqoubi, in revue
africaine, Alger, 1941".

" un exégète oriental en Ifriquia, Yahia ibn Sallâm, in, :
IBLA,N°125, Tunis, 1970.

()
"Articles AGHLABIDES, vie religieuses,
encyclopedia de l'Islam, T1.

الفصل الاول
الأوضاع العامة في إفريقيا
من الفتح الى سقوط
دولة الأغلبية

: ❖

(909- 642/ 296- 22)

)

:

.(800- 642/ 184- 22) (

. /

:

- 800/ 296 184)

:

.(909

- 184)

:

.(909- 800/ 296

(909- 642/ 296- 22)

- 13) -
. 750/ 132 (644- 634/ 23

/

- 99) . (719- 717/ 101

(800- 184)

) :

.(800- 642/ 184- 22) (

./

642/ 22 (644- 634/ 23- 13)- -

(1)

(656-643/ 35- 24) - -

.(2) 646/ 26

(3)

647/ 27

.25 3 (1965/ 1385)

(1)

:

.28 1 1945

36 1 : .86 3 : (2)

: .91 3 : (3)

.10 1 1948

.34

(1)

(2)

653/ 33

(3)

(680- 660/ 60- 40)

665/ 45

(4)

(5)

:			<u>91 3</u>	:	(1)
				.12 1	
			91 3	:	(2)
			14 1	:	(3)
40			.16 1	:	(4)
	1			45	
			.17 1	1951	
:					(5)
	:	.129 2	1956/	1375	
			32	1965	

(1)

- 50) 670/ 50
⁽³⁾ 674/ 55 ⁽²⁾(674- 670/ 55

(4)

- 60) 680/ 60
⁽⁵⁾ 683/ 62 (684- 680/ 63

(6)

(7)

		.22 1980			:	(1)
		19 1	:	.466-465 3	:	(2)
	:	.465 3	:	:	:	(3)
		.421-420 4	:	.21-19 1	:	(4)
		.80 1	:	.21 1	:	(4)
4	:	.320	:		:	(5)
		.81 1	:	.23 1	:	.105
	:	.85-84 1938	:	2	:	(6)
					:	.145-144
		.19-7 2	:	.67-66	:	(7)

(1)

(705- 685/ 86- 65)

⁽²⁾(684/ 65)

⁽³⁾(688/ 69)

- -

(4)

(688/ 69)

(5)

	.31 1	:	.400 4	:	(1)
	.33-31 1	:	.109-108 4	:	(2)
	.33-31 1	:	.109-108 4	:	(3)
			.109 4	:	(4)
:	.33 1	:	.110-109 4	:	(5)
3			.400 4		
			.33 1968/ 1387		

697/ 78

(1)

(2)''

''

(3)

''

''

(4)

''

(5)''

: .323 4 : .35-34 1 : (1)
 .43-41
 .35 1 (2)
 63 , 1984 2 , , : (3)
 .34 .36 1 : (4)
 (5)

(1)

- -

(2)

(3)

.38 1	:	.372 4	:	(1)
		.37 1	:	(2)
			.38 1	(3)

⁽¹⁾(705/ 86)

(715- 705/ 96- 86)

⁽²⁾(705/ 86)

(3)

(4)

(715- 705/ 96- 86)

⁽⁵⁾(716/ 98)

.(715/ 97)

	.41	1	:	.372	4	:	(1)
			:	.41	1	:	(2)
				.230	1	1968/ 1388	
:	.119	1968	:				(3)
		.144	3	:	.40	1	
	.402	4	:	.42	1	:	(4)
	.402	4	:	.42	1	:	(5)

(1)

⁽²⁾(717/ 99)

(719- 717/ 101- 99)

(3)

(724- 719/ 105- 101)

- 105)

(727/ 109)

⁽⁴⁾(742- 724/ 125

(735/ 117)

⁽⁵⁾(728/ 110)

(6)

:	.48 1	:	.23 5	:	(1)
				.403 4	
:	.403 4	:	.48 1	:	(2)
				.46 1	
			.48 1	:	(3)
	.404-403 4	:	.49 1	:	(4)
	.404 4	:	.50 1	:	(5)
:	.51 1	:	.190 5	:	(6)
				.404 4	

(1)

(739/ 122)

(2)

(750/ 132)

.
:
:



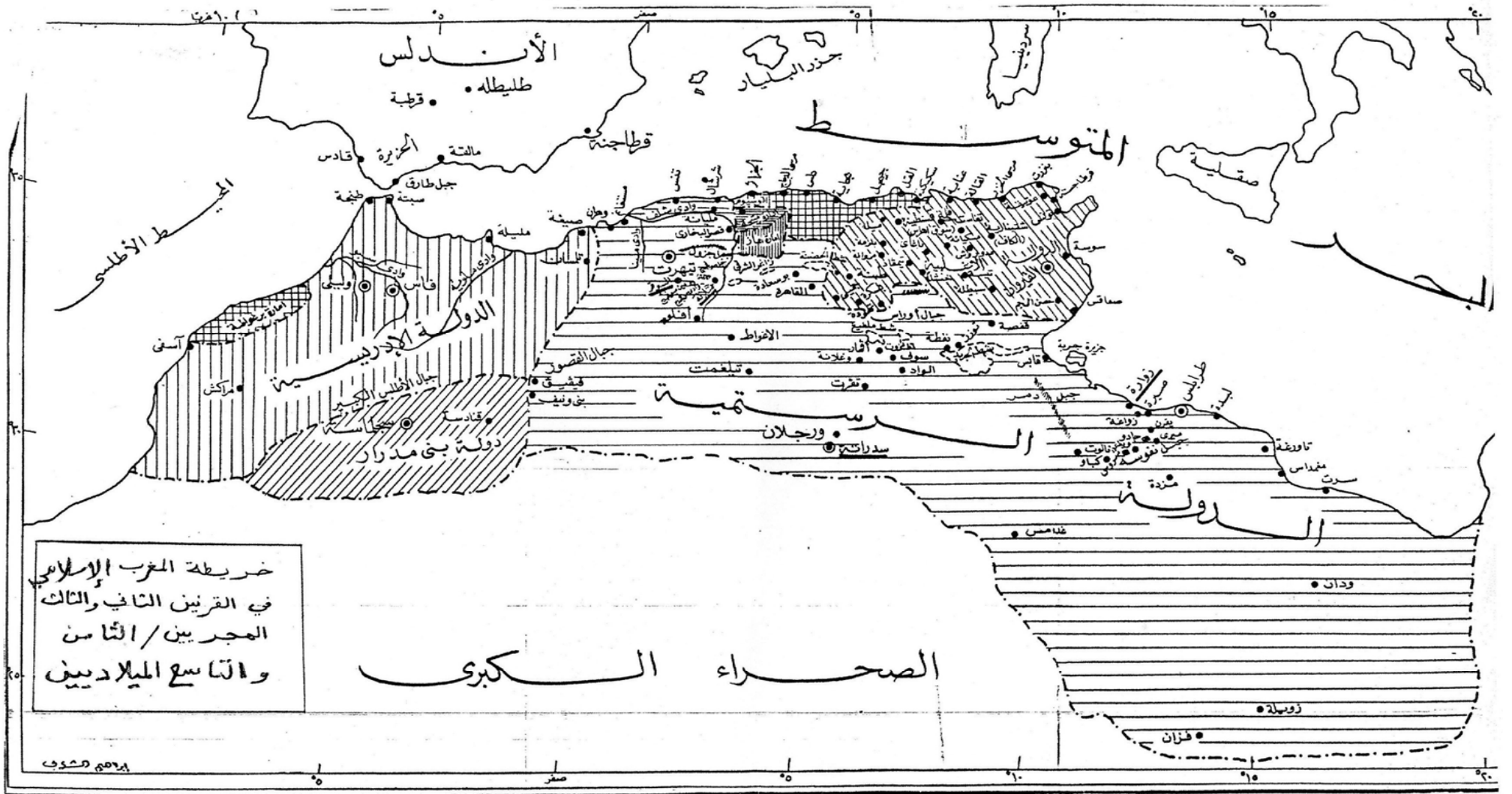

-
.
-
.

	.404	4	:	.191-190	5	(1)
4	:	.41	:	.191	5	(2)
						.405-404

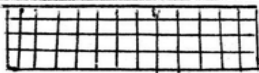
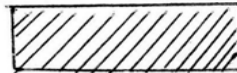

خريطة المغرب الإسلامي
في القرنين الثالث والثالث
المجديين / الثامن
والثاسع الميلاديين

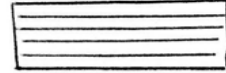
الصحراء الكبرى

- 
 إمارة برغواطة
- 
 دولة بني مدرار
- 
 الدولة الإدريسية
- 
 الدولة الرشيمة
- 
 الدولة الأغلبيّة

(800/ 184) :



(750/ 132)

-

.

-

-

-

(1)

(740/ 122)

.

.

.

.

.

(2)

(909- 874/ 193- 170)

(795/ 179)

: .52 1 : (1)

.148-147 1981

.155 6 : (2)

(1)

(2)

(802/ 186)

(3)

(805/ 189)

(4)

809/ 194

(5)

.47	:	(1)
	.64	(2)
.156 6	:	(3)
.296-270 6		(4)
.132 6		(5)

(1)

(2) 812/ 196

(3)

(4)

816/ 201

(837- 816/ 223- 201)

"

(5)"

827/ 212

"

(1)"

.209 (1)

: .270 6 (2)

.15 1964

37 1 (3)

.95 1 (4)

.96 1 (5)

.103-102 1 (1)

837/ 223

"

(2)"

840/ 226

(3)

846/ 232

856/ 242

863/ 249

(4)"

"

864/ 250

"

(1)"

(2)

	.20	:	<u>.107</u>	1		(2)
			.109-108	1		(3)
.23	:	.113	1	:		(4)
		.114	1			(1)
	. 1					(2)

874/ 261

(3)

876/ 263

(4) 878/ 274

901/ 289

902/ 290

(909- 903/ 296- 290)

(5)

(911/ 298)

908/ 296

(6)

.27 : _____ (3)

.28-27 : .118 -117 1 : (4)

.37 : (5)

.42-37 : .318 1 : (6)

خريطة الإمارة الأغلبية^(١)



(١) محمد الطالبي، الدولة الأغلبية، ص 143.

/

.

/

:

.

.

/

.

,

":

(682/ 63)

:

(1)"

(2)

1

(1)

.22 1 1951

(2)

. 78

1982

":

(1)"

(719- 717/ 101- 99)

(2) ()

:

(718/ 100)

-

(3)

(4)" () "

.38 1 : (1)

.295 . : (2)

: .64 1 : (3)

.139 1 1902/ 1320

: .65 1 : (4)

.37-36 1972

(731/ 113)

-

(1)

(2)

-

(743- 724/ 125- 105)

-

(3)

(742/ 125)

-

(4)

(745/ 128)

-

(5)

.37 : (1)

.67-66 1 : (2)

.153 1 : .75 1 : (3)

.73 1 : (4)

.160 1 : .74 1 (5)

:

(1)

.	-1 (718/ 100)
.	-2) .(
. :	-3 .(725/ 107)
.	-4 .(731/ 113)
	-5
.	-6 (745/ 125)
.	-7 (745/ 128)
.	-8 (749/ 132)
.	-9 (733/ 115)
.	-10

.223-139 1

.117-65 1

: (1)

"

(1)"

" :

(2)"

(3)

(4)

/

":

(5)"

-

-

.75 1 : .48 1 : (1)

Jamil Abu NASR: A History of Maghrib, Cambridge at the University Press.1971,p:71.

.90 1 : (2)

.83 : (3)

.83 (4)

.48 1 : (5)

- 184)

:

.(909- 800/ 296

(1)

(2)

(902- 892/ 289- 279)

(902- 875/ 280- 261)

"

(3)"

.47 1980

.155 6

.48

.129 1

: (1)

40000

: (2)

: (3)

(1)

(2)

(3)

"

"

(4)

		<u>.48</u>	:	(1)
		.23-20	:	(2)
		.50	:	(3)
473	:	.93-92 1	:	(4)

(1)

209)

(824/

(2)

(3)

- 875/ 289- 261)

(902

(4)

":

.51	:	(1)
.21-20 2	:	(2)
.51	:	(3)

⁽⁴⁾M. Talbi .L'Emirat Aghlabide,(184-296/800-909),Histoire Politique, Librairie d'Amérique et d'Orient,Adrienne Maisonneuve,Paris VI, P291-292

(1)»

(2)

.(838- 817/ 223- 201)

(3)

(4)

.123 1 : (1)

51 : (2)

⁽³⁾G. Marcais, La Berberie Musulmane et l'Orient au Moyen Age, Paris.1946.P,291-292

191-190 5 : (4)

“ “ “ “

(1)

(2)

(827/ 212)

- -

()

“ (3)

(828/ 213)

(5)“

.334-327 1 ; (1)

⁽²⁾M. VONDERHEYDEN , LA Berberie Orientale sous la dynastie des Benoul-Aghlab(800-909), Librairie orientaliste, Paris, 1927.P118

.335-334 6 ; (3)

.102 1 ; (5)

221 1987- 1407

- - "

(1)"

(2)

(3)

(828/ 213)

(4)

(5)

(829/ 214)

(6)(830/ 215)

			<u>.187</u>	:	(1)
	.57		.235 6	:	(2)
			237 6	:	(3)
	36	1857		:	(4)
			.104 1	:	(5)
:	.104	1	.337 6	:	(6)
- 867/	484-	212)			
			.60	1980	(1091

⁽¹⁾(831/ 216)

⁽²⁾

838/ 223

(840- 837/ 226- 223)

⁽³⁾ 840/ 226 (corleone)

⁽⁴⁾

842/ 227

⁽⁵⁾

			<u>.337</u>	6	:	(1)
	.82	1973				2
						.57
			.58		:	(2)
	2		.63		:	(3)
			.70	1365		
:	.66	1900			:	(4)
	.19	1980				
.57	.73		.228	1	:	(5)

❖ خريطة لجزيرة صقلية.

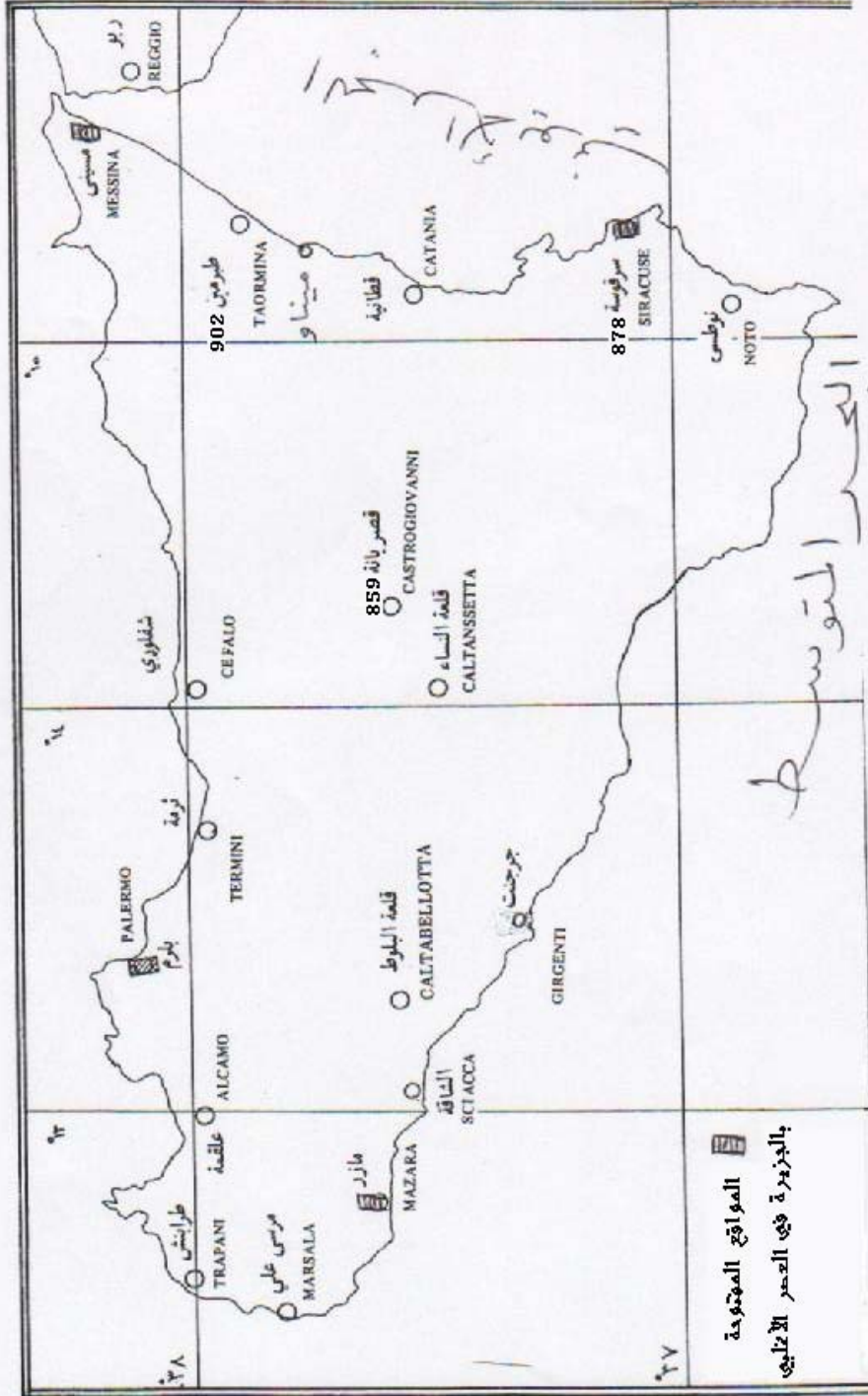

❖ عبد المنعم رسلان ، الحضارة الإسلامية في صقلية و جنوب إيطاليا، ط 1، الكتاب الجامعي ،جدة 1980م.

- 184)

:
(909- 800/ 296

"

(1)"

(2)

(3)

(4)

1972

_____ : . . . (1)

.37-36

: (2)

.146 1968

.147 (3)

120 1 : (4)

(1)

(2)

(3)

(4)

"

(5)"

.245		:	(1)
.65		:	(2)
.184	5	:	(3)
.46	8	:	(5)

⁽⁴⁾M. Talbi, l'Emirat Aghlabide. P 660-661

(1) (977/ 263)

(2)

(3)

(4)

(5)

(6)

(7)

.241	:	(1)
.49	:	(2)
146	:	(3)
156 6	:	(4)
85	:	(5)
.60	:	(6)
.29	:	(7)

(1)

(2)

.

.

-

-

.

31	:	(1)
	31	(2)

الفصل الثاني
المذاهب الفقهية وأعلامها
بإفريقية في عصر
دولة الأغالبة

:



:

-1

-2

-3

-4

-5

:

.

-1

-2

-3

-4

:



.

.

.

:

/

.

:(1)

-1

(828/ 213)

(795/ 179)

":

...

(2)"

- -

(3)

(799/ 175)

. (795 / 179)

.(767- 700/ 150- 80)

(1)

1955 2 .331

.163 2 1955 : .22

Article, Abu Hanifa, encyclopedie de l'islam, Tome1.A.D, 1913 P 92-93.

.237 1877 : (2)

2 : (3)

: .164-163 1985

.3 2 : .465 2 .

(1)(767/ 150)

(2)''

''

(3)

(805/ 190)

(4)

(903/ 291)

:

(5)''

''

(7)

(6)

-

-

(8)

.116-113 1 : (1)

.179 1 : (2)

.215 1 : (3)

230-229 1967 : (4)

.514 1 : (5)

M.Vonderheyden,op.cit.p140 .198 : (6)

.180 1915 : (7)

(8)Georges Marcias, La Berberie Musulmane p 90.

(1)

(2)

(3)

(4)

":

: (1)

.65 1975/ 1395

⁽²⁾M. Vonderheyden, Op. Cit, p.140.

⁽³⁾M. Vonderheyden, Op. Cit, p.141

.65 : (4)

(1)〃

.

〃:

(2)〃

.

- (3)() -

(4)

- -

〃:

(5)〃

.21

: (1)

181 (2)

.102 (3)

: (4)

.96

.54 (5)

1986/ 1406

1

":

(1)"

(2)

1 1963

.80 1 : (1)
: (2)
.169

:(1)

-2

(795/ 179)

/

(791/ 175)

(850/ 190)

(799/ 183)

(799/ 183)

(2)

(4)

(3)

(5)

(795- 715/ 179- 96)

(1)

.44 1

.128 6 1969 3

.234 1 :

.145 2002/ 1422 1

:

.41 1968

.129 :

.11 1 :

(1)

— —

(2)

" (4)

(3)

(5)"

"

" (6)"

" (7)"

(8)"

(828/ 213)

(1)

.5

:

(2)

(791/ 175)

(3)

.64 1

(4)

:

(777/ 161)

.104 3

(5)

.158 1

:

(6)

.22

:

(7)

22

(8)

23

:

(854/ 240)
(1)

(2)

(806/ 191)
(3)

- - " : (4)

(5)"

" "

(6)

(7)

" "

.164-163 : (1)

. (2)

.59 : (3)

: (4)

.43 1972

.181 1 : (5)

.50 : (6)

.55 (7)

"

(1)"

(854/ 240 848/ 234)
(856- 840/ 242- 226)

"

(2)"

(862/ 248)

(3)

-

-

(873 / 260)

(4)

1970

_____ : (1)

.28

2 : .276 1 : .184 : (2)

.104 : .600

.93 3 : .72 2 : (3)

.94 3 : (4)

"

(1)

(2)

(3)

(4)

(800/ 184)

(5)

			.94 3	:	(1)
			.240-239 1	:	(2)
			.65	:	(3)
.276 1	:		.185	:	(4)
			.385 1	:	(5)

(1)

(909/ 297)

- - - -

- 201)

(2)

(838- 817/ 223

(901/ 289)

(3)

(894/ 281)

(4)

.601-600 2 : (1)

: (2)

.29 1973

.261 : (3)

: (4)

.195 1996

1

(1)

(862/ 248)

(2)

)

(/

(3)

(791/ 175)

:

(799/ 183)

(799/ 183)

(4)

(805/ 190)

(5)

- 184)

2002

(1)

(909- 800/ 296

.68-67

.95-94 2 : (2)

.68 : (3)

.259 1 : (4)

486-485 2 (5)

(1)

" " ;
(2)

(777/ 161)

- (775- 754 / 158- 136)

(3)

(4)" "

1	:	.485 2	:	<u>.157 1</u>	:	(1)
						.234
	:	.236 1	:	.220	:	(2)
				.129	:	.192
				.41	:	(3)
		.178 1	:	.113 1	:	(4)

(1)

(2)

- 799/ 270- 183)

(3)

(884

(/)

(805 / 190)

/

(4)

.179 1 : (1)

⁽²⁾M.VONDERHEYDEN, La Berberie orientale, P140.

⁽³⁾ M. TALBI, L'EMIRATE AGHLABIDE, P.233.

M.VONDERHEYDEN, OP. cit. P.140 .247 4 : (4)

(1)

(2)

) (827/ 212)

(3)''

" (

(4)

:

.318-317 1 : (1)

.216 1 : .116 : (2)

1 : .45 2 : .168 : (3)

.3 2 : .163 : .162 (4)

.

-

-

(1)

(2)

(3)

(911/ 299)

(4)

.377 13 .

.66 .	(1)
:	(2)
.68 .	(3)
.91,99,279	(4)

(1)

.

/

(2)

/

-

-

.

:(3)

-3

.(4)(819/ 204)

.601-600 2 :

(1)

.93 :

(2)

(3)

.(767/ 150)

.

.

.

.13

2

.

1

:

(4)

.93 2 1964

" :

(1)"

(2)

(3)

(4)

:

(927/ 315)

(5)

(6)

(7)

(8)" "

.54 1 : (1)

.129 : (2)

⁽³⁾J.Shacht, Articles, Aghlabides, Vie Religieuse, Encyclopedie de l'Islam, T1.p257

.101-100 : (4)

.213 : (5)

.214 (6)

.217 (7)

.218 (8)

(914/ 302)

(1)

(2)

(900/ 288)

(4)

(3)

- -

	101	:	<u>.295 2</u>	:	(1)
			.102	:	(2)
.300	1981	2		:	(3)
			.173	:	(4)

:(1)

-4

(899/ 286)

(2)

(899 / 286)

(854/ 240)

(3)

(4)(899 / 276)

.(855/ 241)

(1)

.1996

.442 1

:(2)

.109

:(3)

40

:(4)

:(1)

-5

":

(2)"

(3)

(848/ 234)

(4)

(5)

(6)

.(883/ 270)

(1)

.6

:

.54 1

:

(2)

.175

:

(3)

.415

:

(4)

.87

:

(5)

(744/ 157)

(6)

3

:

⁽¹⁾(789/ 173)

⁽²⁾ (828/ 213)

" (875/ 262)

⁽³⁾"

⁽⁴⁾

⁽⁵⁾

"

⁽⁶⁾"

	<u>.211-210</u>	1	:	(1)
	.121-120		:	(2)
		.302	:	(3)
.320 3			:	(4)
	.40 27 22		:	(5)
		.28	:	(6)

(1)

(2)

25	-
44	-
05	-
01	-
02	-
02	-

.48 : (1)

.115 : (2)

رسم بياني لعدد رجال هذه المذاهب

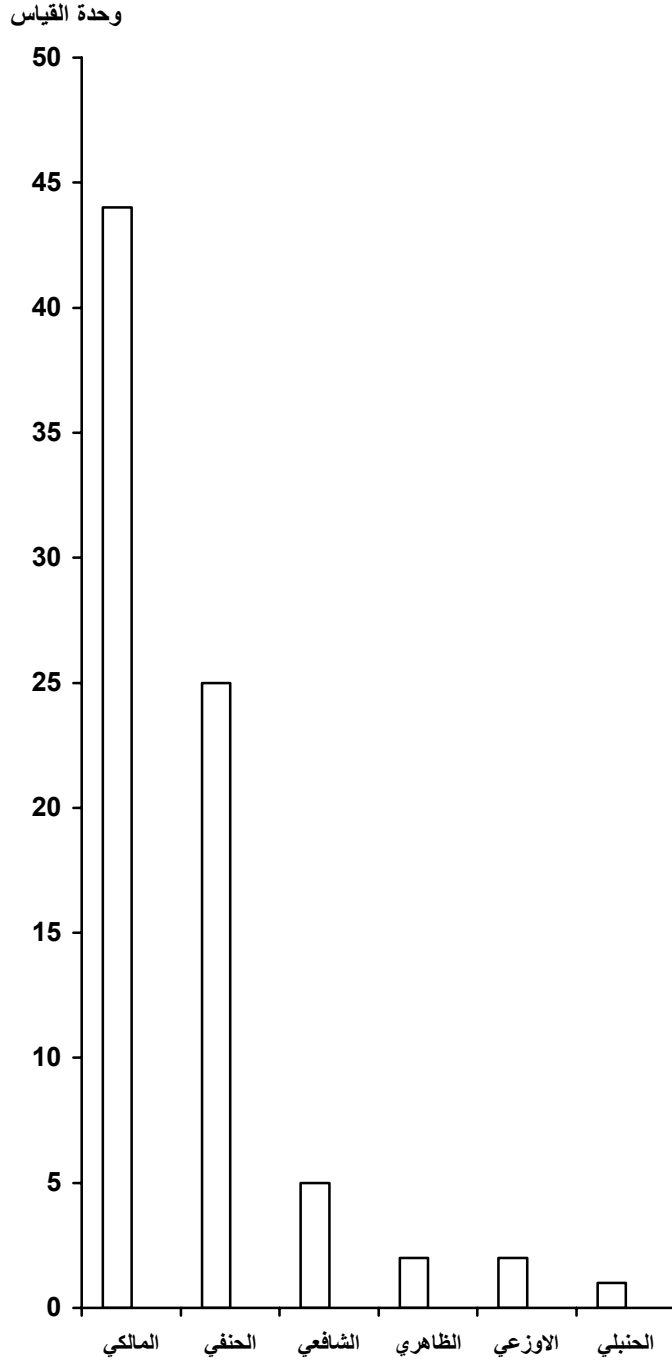

:

/

:

-1

"

(1)"

(2)

(720- 717/ 100- 99)

/

- -

.312

.46

(1)

(2)

/

(1)

(2)

(3)

(4)

(744/ 127)

⁽⁴⁾(719/ 101)

⁽⁶⁾(728/ 110)

⁽⁵⁾(724/ 106)

(7)

(799/ 183)

"

(9)

(8)"

73 : (1)

: (2)

.22 1980

.118-100 1 : (3)

.86 : (4)

5 1990

: (4)

142

.149 5 : (5)

.132 5 (6)

.213 : (7)

.326 1 : (8)

.326 1 (9)

-

-

(1)

:

(2)

"

-

-

(3)"

(4)

(791/ 175)

(5)" :

4

_____ .152 : (1)

: (2)

.226 -119 1982

.09 (3)

.42-41 : . . .326 1 : (4)

.239 1 : .177 1 : (5)

(799/ 183)

(2)

(1)

(825/ 210)

(4)

(3)

"

(5)

(804/ 186)

(6)"

:

(805/ 190)

(7)

		.201	1	:	(1)
.280	1	.126		:	(2)
	.270	:	.78	:	(3)
				:	(4)
		.810		:	(5)
		.139		:	(6)
		.318	1	:	(7)

(1)

21-	-1
-22	-2
-23	-3
-24	-4
-25	-5
-26	-6
-27	-7
-28	-8
-29	-9
-30	-10
-31	-11
-32	-12
-33	-13
-34	-14
-35	-15
-36	-16
-37	-17
-38	18
-	-19
-39	
-40	
-41	
-42	
-43	
-44	
	-20

107

:

.

176 1

:

(1)

259 1

:

.

(1)

"

(2)"

797/ 181

(3)

(4)

(5)

(841/ 227)

(6)

			<u> </u>	(1)
		.66-65		(2)
.438	:	.173	1	:
	.67		3	(3)
	.105	2	:	(4)
.72	1968		:	(5)
		.37	2	:
				(6)

(854- 776/ 240- 160)

(1)

(2)

" - -

(3)"

(806/ 191)

(4)

" (806/ 191)

:

"

":

⁽¹⁾BRUNCHVIG: la tunisie dans le haut moyen age, sa place dans l'histoire, le caire, 1948.p20.

2 : .53 2 : .250 1 : (2)

.160 1351 1 : .586

.24 1981 1 :

: .162 : .123 1356 : (3)

.182 3 : .592 2

. 329 11 : (4)

(1)''

.

":

(2)''!

.

:

(3)

(4)

.254-253	1	:	(1)
	.267	1	(2)
	.290	1	:
	.147	:	(4)

(1)

(862/ 284)

(2)

(863/ 249)

(3)

(873/ 260)

"

(4)"

(6)"

"

" (866/ 256)

(7)"

				<u>.149</u>	:		(1)	
:	.72	2	:	.95	2	:	(2)	
		.183	1	1372				
				.78	2	:	(3)	
.	.119	2	:	.273		:	(4)	
							.50	
				.120	-119	2	:	(6)
	.105	2	:	.235		:	(7)	

(1)

(2)''

''

(3)

(4)

:

(5)

					<u>.105</u>	2	:	(1)
					.345	1	:	(2)
		.79	2	:	.346	1	:	(3)
2							:	(4)
							.28	1972
	.118	2	:	.357	1	:	:	(5)

/)

(874/ 261) .(

(1) (892/ 279)

(907/ 295)

(2)

(903/ 291)

(3)

:

(4)

.158	2	:	.379	1	:	(1)
			.175	2	:	(2)
			.137	2		(3)
			.140	2		(4)

(1) (894/ 281)
(866/ 252)

" (897/ 284)

(2)"

(3)

()

" (903/ 291)

335 1 : (1)

.132 2 : (2)

(3)

(1)''

(2)

(882/ 269)
''

(3)''

(4)

(6)

(5)

:	.166 2	:	.414 1	:	(1)
					.167 2
					(2)
			.331	:	(3)
	.378 3	:	.367	:	(4)
			.395 4	:	(5)
			.332	:	(6)

1

.99 2 516 1 1983

(1)

(944/ 333)

(2)

(945/ 334)

(3)

(955/ 344)

(4)

(5)

(983/ 371)

	.31	3	:	.217	:	(1)
.42	3	:	.334	3	:	(2)
	.323	3	:	.36-35	3	:
				.69-68	3	:
				.123	3	:

" " "

(1)"

(943/ 332)

" "

(2)

(966/ 356)

:

(3)

(1011/ 399)

.489-488	4	:	(1)
.355	3	:	(2)
.377	3		(3)

(1)“

”

(971/ 361)

”

(2)“

”

”

1

:

.499-498 4

(1)

.531 4

:

(2)

.94 1973/ 1394

(1)

(2)

(968/ 358)

(3)(972/ 362)

(996/ 386)

(4)"

"

(5)"

"

(6)

		<u>.399</u>	:		(1)
		.185 1	:		(2)
		.52-51	:		(3)
.493 4		.135 3	:		(4)
.136	:	.137 3	:		(5)
.494-493 4	:	.136 3	:		(6)

(1)

"

"

.

.

.

.493 4 : (1)

" :

(1)" ..

" :

.184 1 : (1)

(1)»

":

."

":
(2) _

":

"

":
(3)»

_____ .255 1 : (1)
(2)

M.Talbi: L'Emirat Aghlabide, p 232.

.256 1 : (3)

(1) (848/ 234)

(2)''

''

(3)

		<hr/>		
		.596	2	: (1)
.55	2	: .276	1	: (2)
		.29		: (3)

(1)

" :

(2)"

" :
:

.381 1 : (1)
: (2)

(1)ⁿ

(2)

(3)

(4)

.75 : (1)
.75 (2)
M.Vonderheyden, op.cit, p140 (3)
M.Vonderheyden, op.cit, p155 (4)

-
-
.
.
-2

.
-
-
(1)

(2)

(3)

(4)

.204 1 1954 1
1 1953/ 1372 3
.366 2 1957/ 1376

: (1)
: (2)
.489-487
: (3)
.489 1 : (4)

(2)

(1)

(735/ 117)

(812/ 197)

(776/ 160)

⁽³⁾(813/ 198)

(4)

(723/ 105)

(5)"

":

:

:

"

(6)

(7)"

.338 1997

33

489 1 : (1)

.31 1 : (3)

.41 1 .74 : (4)

.164 (5)

265 7 : (6)

.145 1 : (7)

"

(1)"

(2)

/

(3)

.

.

" "

" "

"

(4)"

.

(5)"(767/ 150)

				<u>.145 1</u>	:	(1)
.164 1	:	.	82	:		(2)
			.267 7	:		(3)
.301 2	.			:		(4)
			.107	:		(5)

(1)

(2)

(3)

(4)

"

(5)

(6)"

(7)

36 1972

(1)

.400 10

(2)

(815/ 200)

(3)

.730 2 1983

1

(4)

1

.135 1981

(5)

.42

(6)

43

(7)

5076

.87 85

(862/ 248)
(931/ 309) (887/ 274)

⁽¹⁾(931/ 319)

(869/ 256)

(3)

(2)

(4)"

"

(873/ 260)

(5)

" "

.385-366-350-307-158 (1)

.334 (2)

.106 3 (3)

.105 3 (4)

.50 : .120 3 (5)

:

-

(1)

-

-

-

(2)

-

-

(3)

/

.

.

.

"

-

(4)"

.3 1954

25

:

(1)

: -

-

(2)

:

84

1964

:

(750- 661/ 132- 41)

:

(3)

.114

1982

2

1965/

1355

1

(4)

.12-11

(1)

(2) (740/ 123)

(3)

(779/ 161)

(740/ 123)

(4)

1

(1)

.360 1 1965/ 1385

.379 2 (2)

.122-106 1 (3)

.41-40 . . . (4)

(761/ 144)

(1)

(2)

(767/ 150)

⁽³⁾(803/ 187)

(4)

(839/ 225)

"

(6)

(5)"

"

(7)"

(901 / 289)

.148-147 1 213 (1)

.340 1 .107 (2)

.249 1 .107 (3)

.33 2 (4)

.291 1 (5)

.68 3 (6)

6 3 (7)

(827/ 218)

.249 1

224

" (888/ 275) (1)
 (2)" :

(3)

(4)

(827/ 212)
 (5)

(841/ 227)
 (6)

(7)

(921/ 309)
 (8)

	.195	(1)
	.213 3	(2)
	.212 3	(3)
	.63	(4)
.239 1	.169	(5)
	.155	(6)
	.134•135	(7)
	.402	(8)

(1)''

" (890 / 277)

/

/

(2)

.230 3

(1)

(2)

/

/

38	
11	
09	
58	

رسم بياني لعدد أشهر الفقهاء و المفسرين و المحدثين في إفريقيا الألفية

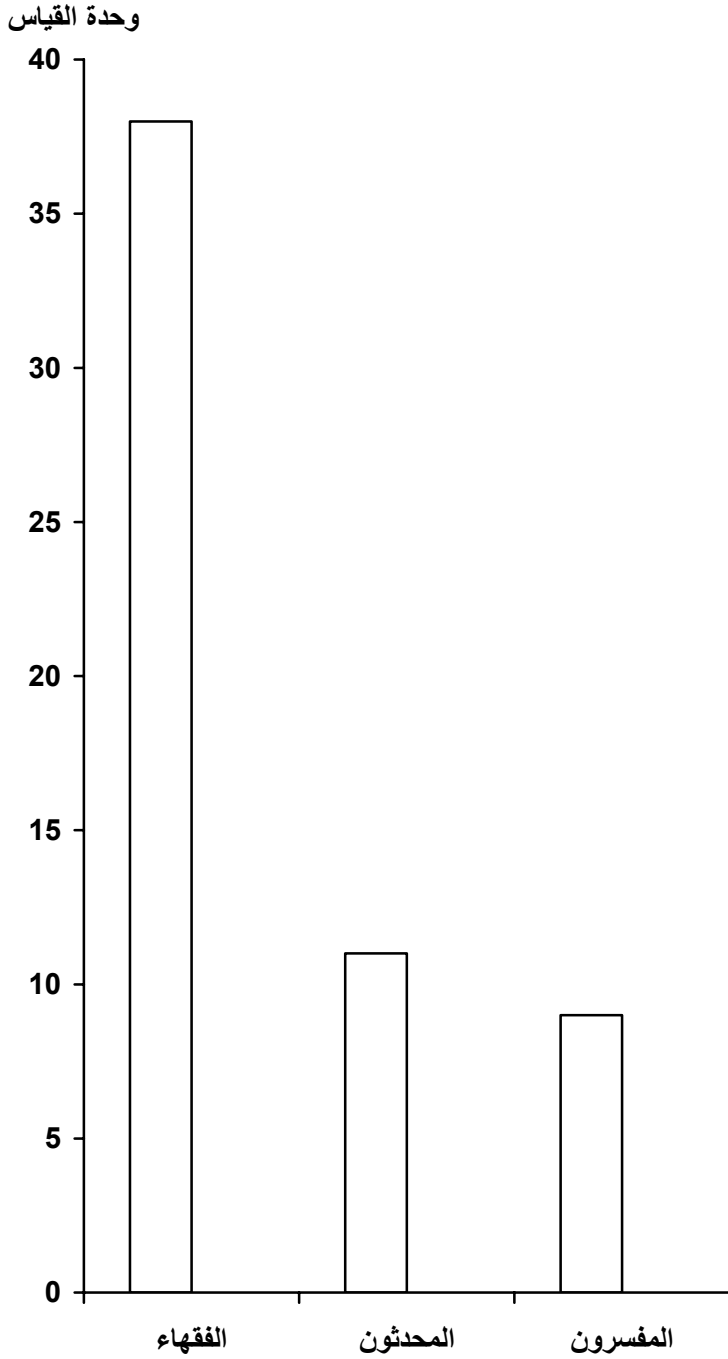

. /

.

.

-

-

.

:

-4

-

(1)

(2)

-

(3)

/

-

-

(4)

(718/ 100)

(725/ 107)

(5)

1957

1

_____ : (1)

318 1

.3 1931

: (2)

. 22 ,

: (3)

. 108 1

:

. 60 1

:

(4)

.192-188 1

:

.121-106 1

:

(5)

(772/ 165)

(1)

/

(2)(765/ 148)

(839/ 225)

(3)

(4)

(5) 772/ 156

(828/ 213)

(6)

	.	140	:	(1)		
.345	1	:	.116	1	:	(2)
		.190	:	(3)		
		.140	:	(4)		
		.163	:	(5)		
	.84-83	6	:	(6)		

(1)

(2)

(3)

(775/ 169)

(4)

(5)

(6)

		.138	1	:	.94	:	(1)
					.284	2	:
	8	.					:
					.330	2	1982
.193	:	.32	2	:	:		(4)
					.360	1	:

⁽⁵⁾R.Blacher: introduction au coran.Paris;1957.P131

.408-407 1 :

(1)

(2) 812/ 197

(837/223)

(837/ 264)

(3)

(4)

-

-

(5)

1

.370 : (1)

: (2)

.185 1 1967

.232-208 : (3)

.364 1 : (4)

.333 2 : (5)

(1)«

": /

(2)

(3)

/

/

(4)

:

(5)«

»

:

.238 : (1)

: (2)

..... 1986

M. Talbi: La Qira â Bi_L.alhan, Dans ARABICA, LEIDEN, : (3)

1958; P183_190.

(4) IBID,P.185.187.

.166 1983 2 : (5)

.104 :

(1)

:

" (2)

(3)"

...

...

":

(4)"

:

(5)

(6)

(893/ 280)

"

(890/ 277)

(7)"

.141	:	(1)
.41-40	:	(2)
41-40	:	(3)
.105-104	:	(4)
.490 2	:	(5)
.374 1	:	(6)
.517 4	:	(7)

(1120/ 514)

(1)

"

"

/

/

.211 1

:

. 494 1

:

(1)

الفصل الثالث
مظاهر النشاط العلمي
بإفريقية في عصر الأغلبية

:



- 184)

(909- 800/ 296

.

:

:

:

:

∞

()

:

:

"

(1) "

(2)" "

36-35 3 : (1)

335 3 : ()

M. VONDERHEYDEN, La Berberie. Orientale. .164 : (2)

P.138

"

(1)"

"

(2)"

:

:

(3)

324	3	:	(1)
377	3	:	(2)
88			(3)

(1)

(2)

(3)

537-536 3 1984

.172	:	(1)
:		(2)
	669	5
.106 3		(3)

(837/ 223)

»:

:

(1) « :

(2)

(3)

" (4)"

"

(5) "

:

(6)"

"

(7)

.117 (1)

(2) M.VONDERHEYDEN, op.cit, P.155

.610 2 : .236 1 , : (3)

105 3 , : (4)

. (5)

.256 1 (6)

.113 3 81 1 352 1 : (7)

" :

" : "
(1)"

" :

(2) ..

(914/ 302)

(3)

.352 1 : (1)
110 , : (2)
177 2 , : (3)

”

(1) ”

”

(2) ”

:

-

)

»

-

:

(

(3) ”

.-

-

257 3

:

.248

:

(1)

203-202

2

:

(2)

.205 2

:

(3)

" :
" : " " : "
" : " " : "
" : " " : "
(1)" " : "

(2)

/

:

" "

.160-159 1 : (1)

(2) M.VONDERHEYDEN, op.cit, P.145

(793/ 178)

(1)

(2)

. 1907- 1906/ 1325- 1324
. 1906- 1905

" "

.328	11	(1)
.329	11	(2)

(1)(1051/ 443)

" "

- -

(2)

(869/ 256)

"	"	"	"	"	"
"	"	"	"	"	"
	(3)"	"	"	"	"
				"	"

.331 11 : (1)

(2)

236-235

106-105 3

(3)

.18 2

" "

(1)

"

:

-

-

(2)"

- (815/ 200)
(3)

"

"

(4)

" " (873/ 260)
" " " "

(5)"

"

1

:

(1)

.34 1986/ 1406

(2)

.178 1

326 1

(3)

372 2

(4)

:

.96 1997

.336

:

(5)

(1)

(2)

(3)

(4)

(918/ 306)

(910/ 298)

(5)"

"

"

(6)"

" " (901/ 289)

"

"

"

(7)

	:	.178	1	:	.121-120	3	:	(1)
	:	:	"	:	"		:	.134
						.120	3	
				.350		:		(2)
.70	1	1930		1		:		(3)
					.385	:		(4)
.4	1	1951				:		(5)
.261		1954	1			:		(6)
					.163	2	:	(7)

(901/ 289)

"

.

"

(1)

(930/ 318)

(2)

" (914/ 302)

"

"

"

"

(3)"

"

"

(944/ 333)

" "

"

"

"

"

"

"

"

"

"

"

"

"

"

"

"

"

(4)

"

.51_50

(1)

1

:

.234

:

(2)

172

1326

238

:

202 2

:

(3)

: .250

:

.335 3

:

.43 3

:

(4)

226 1

" (944/ 333)

" " " " "

(1)

" " (971/ 361)

" " " " " "

(2) " " " " " "

" (996/ 389)

" " " "

" " " "

" " " " " "

(3) " " "

" "

(4)

250 : .23 3 : (1)

531 4 : (2)

: .494 4 : .173 3 : (3)

.177

.139-138 3 : (4)

(1)

:

(2)

(908/ 296)

(3)“

”

(4)

)

(

.174-173 1 1956

54 : . . . (1)
.140-139 3 : (2)
: (3)
.216 , : (4)

" " " " :

(1)

" "

" " " " " "

" " " "

" " " " " "

(2) "

(3) "

(897/ 284)

(911/ 298)

(4)

		163	:	(1)
174-173	:	106 3	:	(2)
177 1	:	.110	:	(3)

⁽⁴⁾ Mohamed Talbi : du nouveau sur l'itizal en Ifriquia ,in revue tunisienne des sciences sociales N° 40-43. Année 1975, p. 47-48.

(1)

(2) " "

(3)

(4)

(5)

" "

(6)

" "

127

.150 : (1)

: (2)

.249 1972

171 1 : (3)

221 : (4)

.214 1 : (5)

479 1965

: (6)

_(1)

(2)

/

. /

(3)

(840/ 226)

(804/ 189)

(795/ 179)

(4)

" (867 / 253)

"

(5)

:

"

"

(1)

.41

1

.505 1

:

(2)

.

(3)

63 1 ,

:

(4)

311 1

:

.226

:

(5)

(1)

" (920/ 308)

(2)"

"

(4)

(3)"

(930/ 318)

(5)

" (957/ 346)

"

(826/ 211)

(786/ 170)

(860/ 246)

(6)"

"

.229 : (1)

236 (2)

237 : (3)

.237 (4)

: .244 (5)

.127 : .27

.248 : (6)

(1)

(2)

(898/ 285)

(3)

:

∴

(4)

" (903/ 291)

(5) "

				.183	:		(1)
	31	1	:	.233	:		(2)
	332	1	:	.22	:		(3)
:							(4)
22	:	.333-332	1	:	.235		
	.248	2	:	.515	1	:	(5)

(1)

:

(2)

(3)

(4)

(5)

		.237		:	(1)
			239		(2)
		.254		:	(3)
			251	:	(4)
264	:	.214	1	:	(5)

:

(1)

(2)(910/ 298)

(3)

(4)

(5)(859/ 243)

(6)

-

-

(7)

250 : (1)

.174 1 : (2)

261 : (3)

.257 (4)

.203 2 : : .50 3 : (5)

1 1993 1 : (6)

27 1 : .171

.96 : (7)

.

:

58	
38	
25	
12	
09	
142	

وحدة القياس

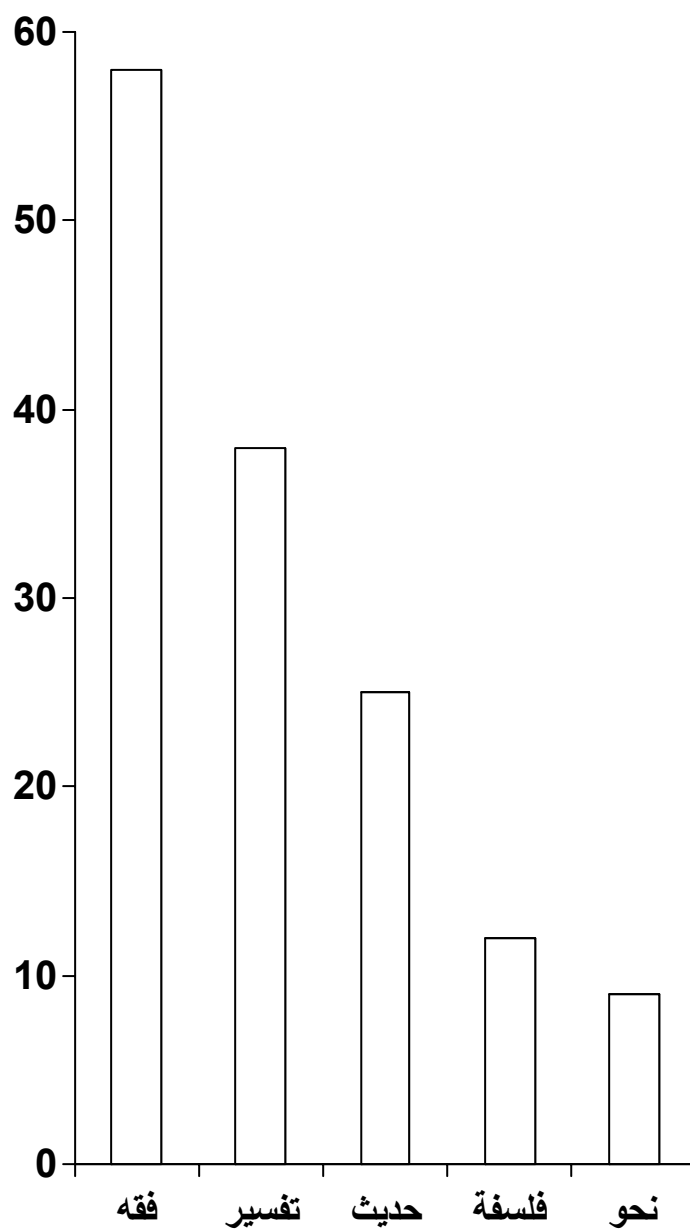

.

.

.

.

.

:

.

/

(1)

:

: **.1**

(2)

()

(3)

(4)

.93

1968

43

1863

2

_____ : (1)

: (2)

: (3)

121 1986

26

1983

2

: (4)

(1)

(2) (772/ 155)

(3)

/ 296- 290)

(908_ 902

(4)

" — —
...

Ahmed Cherif, Histoire de la médecine arabe en Tunisie, Amico (1)
librairie, Tunis 1908, P 22.

: .177 1 : .99 (2)

. 1977 1

(3) AHMED Ibn Milad, l'école médicale de kairaoun aux 9^{eme} et 10^{eme}
siècles, imprimerie da la faculté de médecine, jouve et cie, paris.1933, p.11

42 (4)

" "

(1)" ...

" "

(2) .

/

" " "

"

(3) .

.

(4) .

" : 908/ 296

:

_____ (1)

2 1882 1 : : .85-84 1955

.36-35

.98 : (2)

.36 2 : .85-84 : (3)

.84 :

.84 : (4)

(1)»

932/ 320

(2)

»

(3)»

– ⁽⁴⁾ 932/ 320

» :

(5)

.58 3 : (1)

.58 3 : .87 : (2)

Ahmed Cherif, OP.cit.P.20. . 87 : (3)

.395 1988 1 : (4)

89-88 : (5)

(1)

— —

(2)

(3)

(4)

" " " "

... (5)" " " "

(6)" "

(7)

(1) Ibrahim ben M'rad, Hommage à IBN AL_GAZZAR, IBLA, N° 151, revue de l'institut des belles lettres arabes, 1983 – 1, Tunisie, p.44.

(2) IBID, P.44_45

(3) IBID, P.45

1 : (4)

70 1986

.39-38 2 : (5)

(6) Ibrahim Ben M'rad, OP,cit, P.47

.588 1 : (7)

(1)

(2)

(900/ 288)

(3)

(901/ 289)

(4)

(915/ 303)

(5)

(918/ 306)

(6)

)

(

" " :

48 5 . : (1)

439 : (2)

.432 (3)

387 : .162 2 : (4)

. 316 2 : (5)

272 1 : . . (6)

(2)	(1)	:	
.	:		-
.	:		-
.	:		-
.	:		-
.	:		-
.	:		-
(3)	:		-

1986

(4)

.33 : (1)

(2) Ahmed Cherif, Histoire da la médecine arabe, P.61.
 (3) Ahmed Cherif, op.cit.P.64
 (4) IBID,P.55

(1)

(2)

(3)

" " (4)" " " "

(5)" "

(1) AHMED CHIRIF, OP.CIT ,P.55

.274 : :

(2)

sourdel,bayt al hikma, encyclopédie de l'islam. Paris.1975.t1.p.1175

: (3)

74 1969 . 2 : .22 1958

.57-56 : (4)

.114-98 : (5)

(1)

/

: .2

"

(2) "

" :

(3) "

1972

1983

2

_____ : (1)

.125

: (2)

.6

.12 : (3)

(1)

(2)

" (3)

(4)"

(5)

/

(793/ 177) :

771/ 155

(6)

- -

(774/ 158)

" "

.11 1988

_____ : (1)

.13 (2)

.60 1 1979

: (3)

.60 1 (4)

(5)

.13

.242 : (6)

(1) . /

:(815/ 200)

(2)

:

(840/ 226)

(3)

(867/ 253)

(4)

(904/ 292)

(6)

(5)

(909/ 297)

(7)

.95-93	5	:	.418	:	(1)	
.219	1	:	.149	:	(2)	
.217		:	.75-73	:	(3)	
			.311	1	:	(4)
			.139	1	:	(5)
			.44		:	(6)
			.45	1	:	(7)

(920/ 291)

(1)

(920/ 308)

(2)

(944 / 333)

" " " " " "

(3)

/

-

-

.

-

-

(4)

-

-

.248 2 : (1)

257 : (2)

" 43 3 :: (3)

20 1986 2 : " (4)

(1) /

.

/

(867 / 253)

:

(2)

(3)

.

(856 / 242)

(4)

(5)

(6)

		(1)
.250	:	(2)
.58	:	(3)
.60	:	(4)
.10 1	:	(5)
.401 1		(6)

" "

" "

(1)

" "

" "

"

...

(2)"

(3)

-

-

.

" :

(4)(691/ 82)

(679/ 60)

"

(5)

"

.236-235	:	105	3	:	(1)
		.70	2	:	(2)
		.345	1	:	(3)
		.91-90	1	:	(4)
		.401	1	:	(5)

(1) (/)

" : / "

(2)

)

(3)

(840/ 226

(4) "

(5)

.56		"	(1)
	.206-65		(2)
.73		:	(3)
58	2	:	(4)
.354		:	(5)

/

" " :

(1)

(2)

" "

(3) "

" :

:

(4)

"

"

.

/

.

"

"

-

-

.

(5)"

"

" :

.173 (1)

. 106 3 :

.131 1 :

.167 1 (4)

.413-406 2 :

/

()

: .3

" :

(1)"

: .

(2)

.459 : (1)

.102 - : (2)

(2)

(1)

(3)''

''

:

(4)

(898- 813/ 224- 198)

(5)

:

	.156	1	:	(1)
.245			:	(2)
.92	1		:	(3)
	.108		:	(4)
.105	1		:	(5)

(1)

" (805/ 190)

(828/ 213)

(2)"

(3)

(908/ 296)

(4)"

" :

:

(5)

- -

:

.106 24 1983

.175

:

.316 1

.19 2

.154 1

.194 2

: (1)

: (2)

: (3)

: (4)

: (5)

(1)

(840/ 226)

(2)

(903/ 291)

:

(3)

:

	:	(1)
	.137	1983
.73	:	(2)
.410	1	:
		(3)

: :

(1)

(903/ 291)

:

(2)

"

(3)"

(4)

:

(899/ 286)

.82

-

:

(1)

.145 2

:

(2)

.225

:

(3)

1944

2

:

(4)

.17-16

(1)

:

(2)

:

(3)

275)

(888/

:

.264	3	:	(1)
.328-327	3	:	(2)
.331	3	:	(3)

(1)

(903/ 291)

(2)

(914/ 302)

:

(3)

			<u>.226</u>	3	:	(1)
.248	2	:	.515	1	:	(2)
			.98	2		(3)

(868/ 225)

:

:

(1)

(898/ 285)

(2)

(3)

.626	1	:	(1)
.185		:	(2)
.105	1	:	(3)

(898/ 285)

(1)

/

-

/

-

:

.

:

(2)

" :

:

(3)"

... ..

.22

:

(1)

.202 1986

3

:

(2)

.34 1

:

(3)

/

(1)

:

" :

827/ 212

(2)"

" :

(3)"

			<hr/>		(1)
		.102	:		(2)
.23	1919		:	..	(3)
		.24	:	..	

(869/ 255)

" :

:

"

(1)

(2)

" :

(3)

(759/ 142)

(4)

" " "

.24

.23	(1)	
.104	:	(2)
	:	(3)
.104	:	(4)

(1)

(889/ 276)

:

.

...

:

(2)

142

122-121

1

:

:

(1)

(2)

" " :

:

(1)

.

.

.

.

(2)

.

.

(3)

.

.

(4)

.

.

.122 1 :

(1)

106-105 :

(2)

.94-93 : .212 :

(3)

(4)

:

17	
11	
01	
02	
01	
32	

رسم بياني لعدد المؤلفات في الطب و التاريخ و الفلك و الكيمياء و الجغرافيا

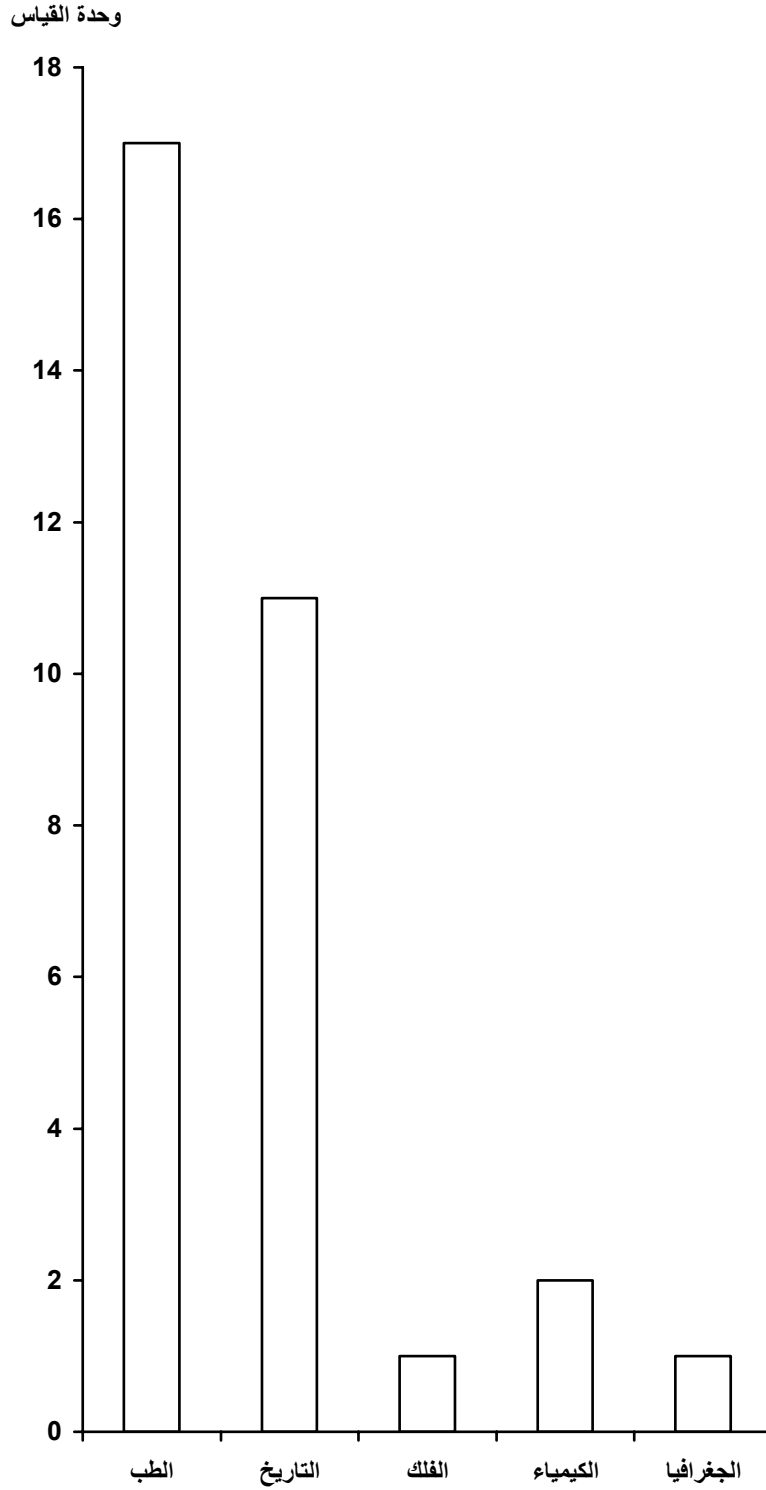

"

"

: .4

∴ .

(1) " "

(2)

- -

.

(3)

/

.

/

(4)

.	48	1	<hr/>		:	(1)
			.30	1	:	(2)
			.402		:	(3)
				241		(4)

(957/ 346)

(1) " "

(2) (903/ 291)

.
 :) : "
 (:
 .(:)
)
 (...

(3)"

(842/ 232)

" "

(4)

	.135	:	.342	3	:	(1)
			.136	1	:	(2)
.19	1984		4		:	(3)
3				"	:	(4)
	.15		1968			

(1)

() " :
(2)"

(851/ 237)
771/ 155

(3)

(799/ 183)

(4)

(5)

(6)

1972

2

.174

.139

.213

1

.195

(1)

(2)

.82

(3)

(4)

(5)

(6)

" "

(1)

(2)

(3)

(4)

" "

.124		:	(1)
	.219	:	(2)
	.312	2 :	(3)
	.414	:	(4)

∴

(1)

(2)

(3)

	.1016	:	(1)
	.242	:	(2)
:	.263	:	(3)
	.375	1	

(1)

)

(2)

(

(3)

(4)

"

(5)"

"

"

"

"

G. Marçais, les faïences de la grande mosquée de .147 2 : (1)

Kairouan, librairie orientaliste, paris, 1982, P2-11

.305-302 11 : (2)

.204 : (3)

.11 (4)

: .18 : (5)

.588

: -

- :
(1)

(2)

(837/ 284)

(3) " "

) (912/ 300)

(
(4)

		<hr/>		(1)
		.18	:	
		.589	:	(2)
.6-5	1988	1	:	(3)
		.590	:	(4)

(1)

(903/ 290)

(2)

(3)

(921/ 309)

(4)

/

()

.16	:		(1)
.285	2	:	(2)
.294	2	:	(3)
353	2	:	(4)

" :
(1) ()

(2)

(4) - - (3)

(5)

(6)

.167 2 : (1)

: 867/ 263 (2)

Georges Marçais, la berberie au IX siècle d'après EL-YAKUBI extrait de la
.R.A. 1^{er} et 2^e mt, 1941, P 42

(3) IBID, P42.

.105 : (4)

.89 . 1 : (5)

.106 : (6)

:

06	
13	
18	
05	
03	
03	
02	
04	
54	

رسم بياني لإعلام الفكر في العلوم العقلية و الأدبية و التطبيقية

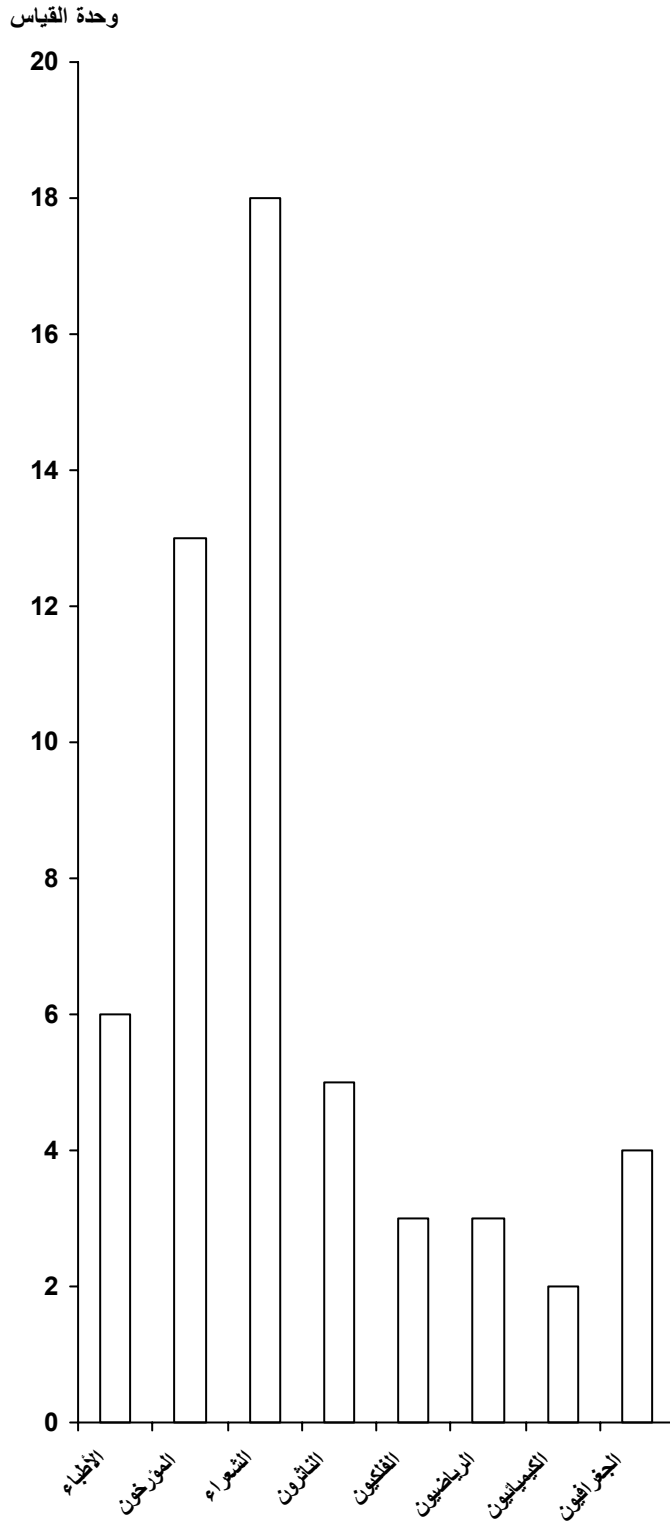

/

"

"

/

.

/

.

.

.

.

.

الفصل الرابع
المؤسسات العلمية و التعليمية
بإفريقية في عصر الأغلبية

: ❖

- 184)

(909- 800 / 296

:

-1

-2

:

-1

-2

-3

-4

:



/

:

:



:

:

-1

()
(1)

(2)

(3)

226)

/

(840/

(4)

: (1)

.372 1977

.383 (2)

⁽³⁾ VONDERHEYDEN, la berberie orientale, p 120.

.164 : (4)

(1)

(2) "

"

(3)

"

(4) "

		.203	:	(1)
((828/ 213)	:	
.146	:	.203	:	(2)
			:	
		.407	1	1954
1967			:	(3)
			:	.448-447
.215	7	:	(843/ 228)	
		.288	1	:
				(4)

(1)

:

(2)

(3)

(828- 213)

(4)

: -2

/

(799/ 183)

(798- 182)

.34 1973

1

:

(1)

(2) Mohammed talbi: la relation entre l'ifriqya et l'Espagne musulmane au III, IX, siècle .in. Les cahiers de Tunisie, revue des science humaines, faculté des lettres et des science humaines.1^{er} et 2^{em} trimestre. N° 69-70. tome 18,Tunis 1970.p.44.

(3) IBID, p, 44.

.184

:

(4)

(2) "

" (1)

/

(799/ 183)

(3)

/

(4)

/

/

.326 1 : .222 : (1)

3 : .173 1 : (2)

.67 . . .

.234 1 : .

.105 2 " " : (3)

⁽⁴⁾ M.VONDERHEYDEN,OP.CIT.P121

_____ :

:

-1

.
(1)

(2)

- (3) -

.

.

/

(4)

.121 1 .

.36

.36

.12

: .297

: (1)
: (2)
: (3)
: (4)

/

(1)

" :

(2)" ...

(697/ 78)

(3)

(715- 705/ 96- 86)

(4)

2

_____ : (1)

33 1972

.120 1 : (2)

(3)

.105 3 :

(701/ 82)

.34 : (4)

(1)

- 717/ 101- 99) (718/ 100)
.(719

(1188/ 575)

" :

":

- -

(2) "

(3) "

:

"

" :

:

(4) "

(5)

(1)

.45 1 : .40 4 :

(2)

.308 2 1330

(3)

.318 1 :

(4)

.38-37

:

(5)

(1)

(2)

(784 168)

(3)

- -

(4)

/

"

(5)

"

"

"

.38	:	(1)
.163	:	(2)
.60	:	(3)
.141	:	(4)
.515 4	:	(5)

" : "

...

- -

...

(1) "

.

- -

-

-

-

:

-

. 3	

.68 : .16-14 : (1)

"

(1) "

(2)

:

"

-

-

(3) "

.68

.266

.55

.16-14

:

:

:

(1)

(2)

(3)

(1)

(2)

(3)

)
(

1986

1

.269	:	:	(1)
	:		(2)
		.54	
.67			(3)

(1)

" :

: - - "
 () :

(2)

(3)

(4)

.78	1957	:	(1)	
		.269	:	(2)
		.270-269	:	(3)
.110-109	:	.112	:	(4)

(1)

.

.

.

(2)

"

(3)"

(4)"

"

.

.109	:	(1)
		(2)
.109		(3)
.89		(4)
.98		

(1)

: . **2**

(2)

:

.81

:

1556. 2 .

:

(1)

(2)

(1)''

(2)

(3)

239 1 : (1)

1987-1986 1 : (2)

.71

.12 1 : .22 : (3)

G. marçais: manuel d'art musulman du 19^{eme} au 20^{eme} siècle. :

Paris, 1926, p.15-39.

1160- 671/ 555- 51

(1)

" "

" " (2)(718/ 100)

(3) 711/ 93 (725/ 107)

.

(4)

(718/ 100)

.

"

(5)"

.

.13

_____ : (1)

.22 1936

: :

.296 : (2)

.25 1 : (3)

.28 1 (4)

.28 1 (5)

.29-2 1 : : -

-

(1)

(2)''

''

()

(745/ 128)

(3)

(4)''

''

(5) (966/ 356)

.130 3 :

(1)

.29 1 :

(2)

.69 1 :

(3)

1 : : .

.117-99

.69 1 :

(4)

.377-376 3 :

(5)

(1)

(2)''

''

(3)

.326 3 : .36-35 3 : (1)
M.VENDERHEYDEN. LA Berberie 164 (2)
orientale.p.138.
.324 3 (3)

: 3

(1)

(2)

(3)

(4)

(5)

12 1

: (1)

.183 1981

(2) H.R. IDRIS, contribution à l'histoire de l'Ifriquia, extrait de la revue des études islamiques, paris. 1936. p. 239.

.25 : (3)

.25 (4)

.17-16 : (5)

(1) 269/ 180

821/ 206

" "

(2)

(3)

/

" "

(4)

(5)

" "

: 795/ 179

.231

.96 6

(1)

(2) M. VONDERHEYDEN, OP.CIT.P.118 .
231

(3) IBID, P.118

(4)

.136 2

.334-327 1

:

(5)

(1)

(2) " "

(3)

(4)

/

(5)

	.259	3	:	(1)
	.414	1	:	(2)
.28	4			
	.334	1	:	(3)

(4) M.VENDERHEYDEN. La Berberie orientale.p.119.

(5) IBID, P.119.

:

796/ 180	-
821/ 20	" " -
.	" " -
.	" " -

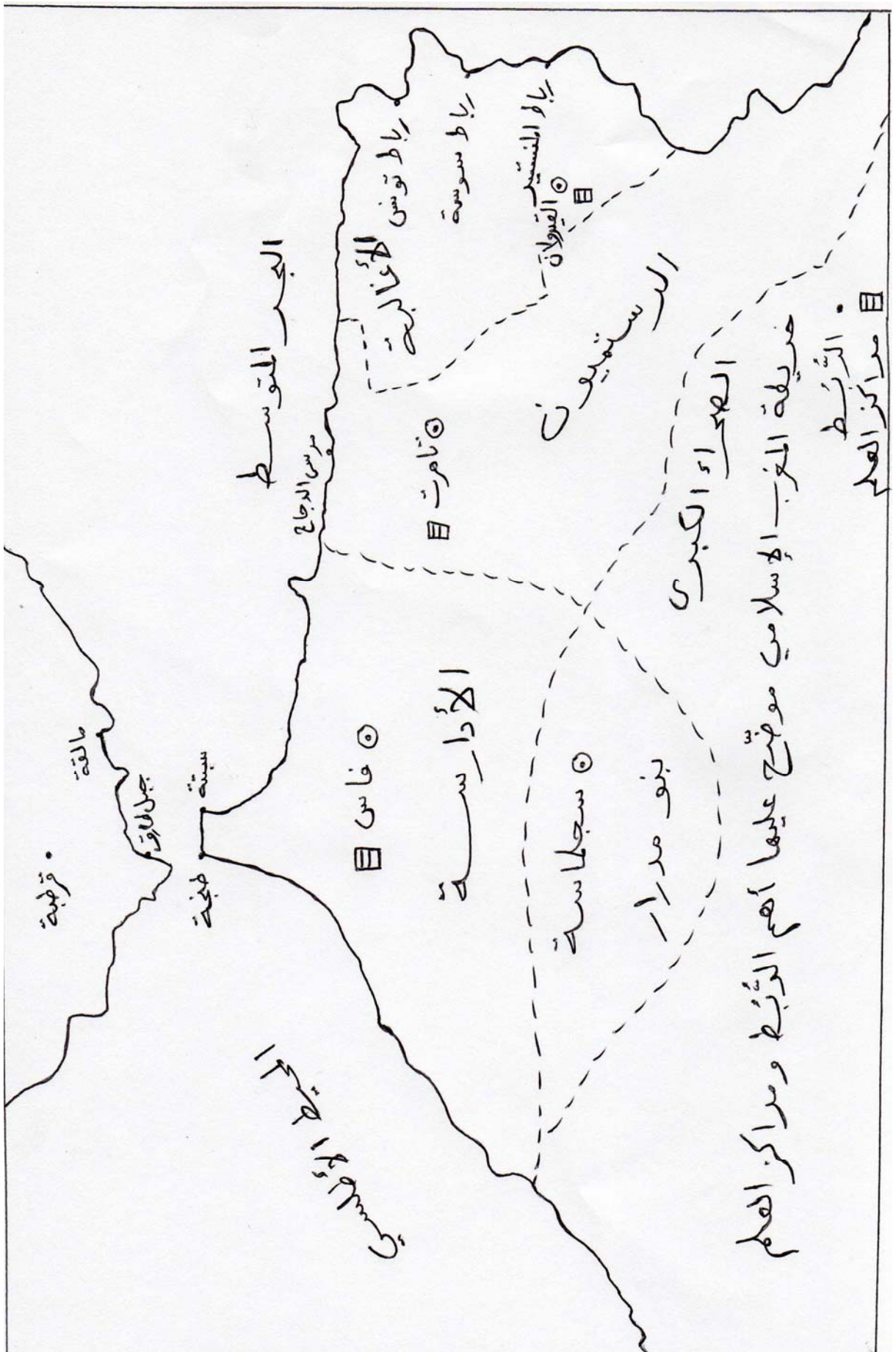

: 4

" (888/ 275)

(1)"

" "

907/ 295

(2)

(902- 875/ 289- 261)

":

.227 3 : (1)

.(902- 875/ 289 - 261)

.39-38 : (2)

(1) ... : :

/

:

(2) (903/ 291

(3)

..

2

:

.41-40 : (1)

.. .44 1 : (2)

41_40 : .49 (3)

02		
09		
04		
15		02:

وحدة القياس

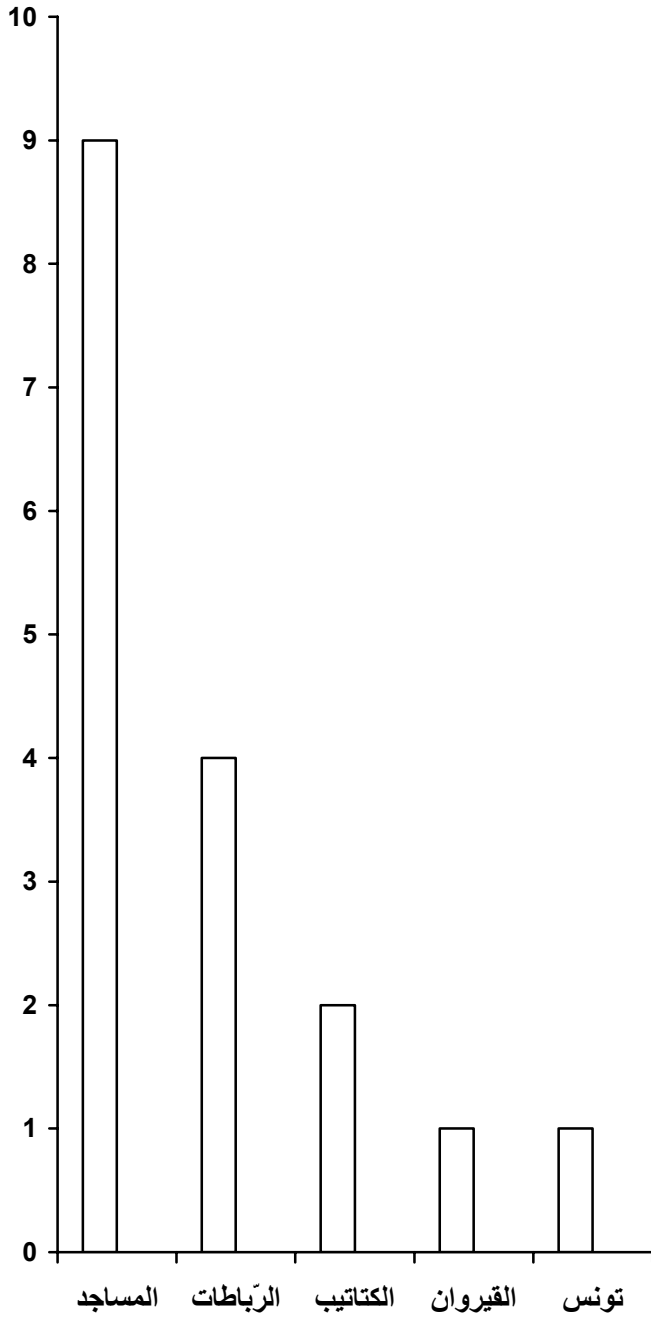

الختامه



.

.

.

.

.

.

.

- -

.

.

.

.

/

.

.

.

.

"

"

"

"

.

الملاحق

صور و نصوص

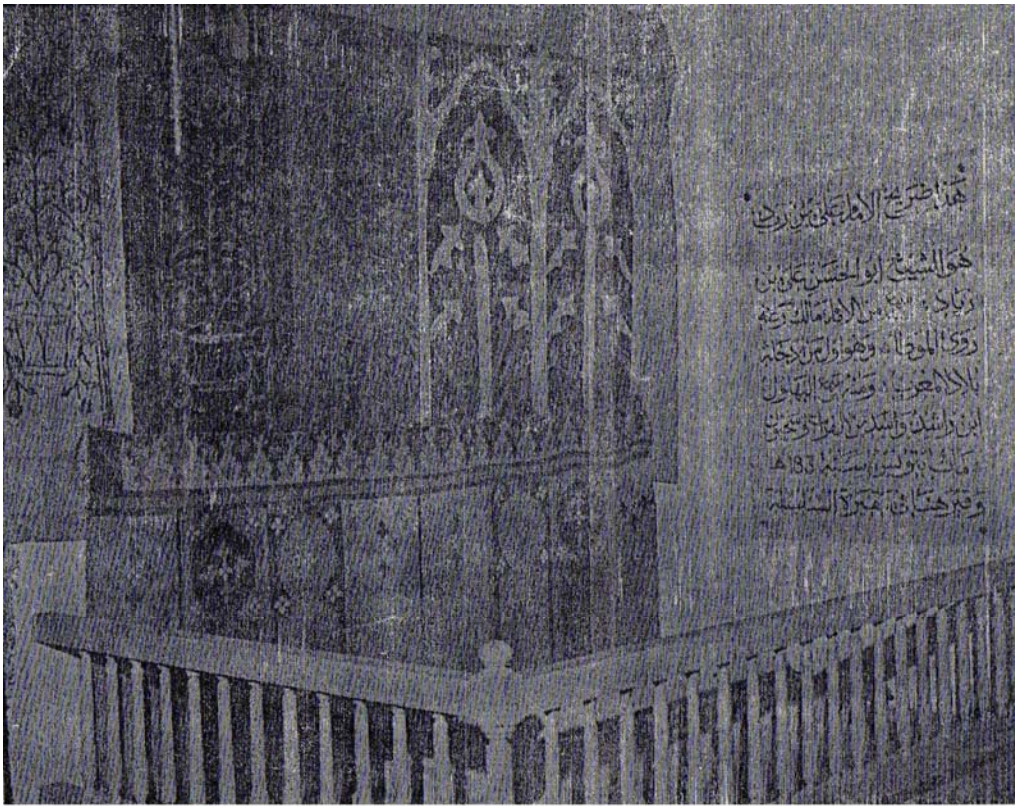

ضريح العالم علي بن زياد بتونس - واضع المذهب المالكي بالمغرب.

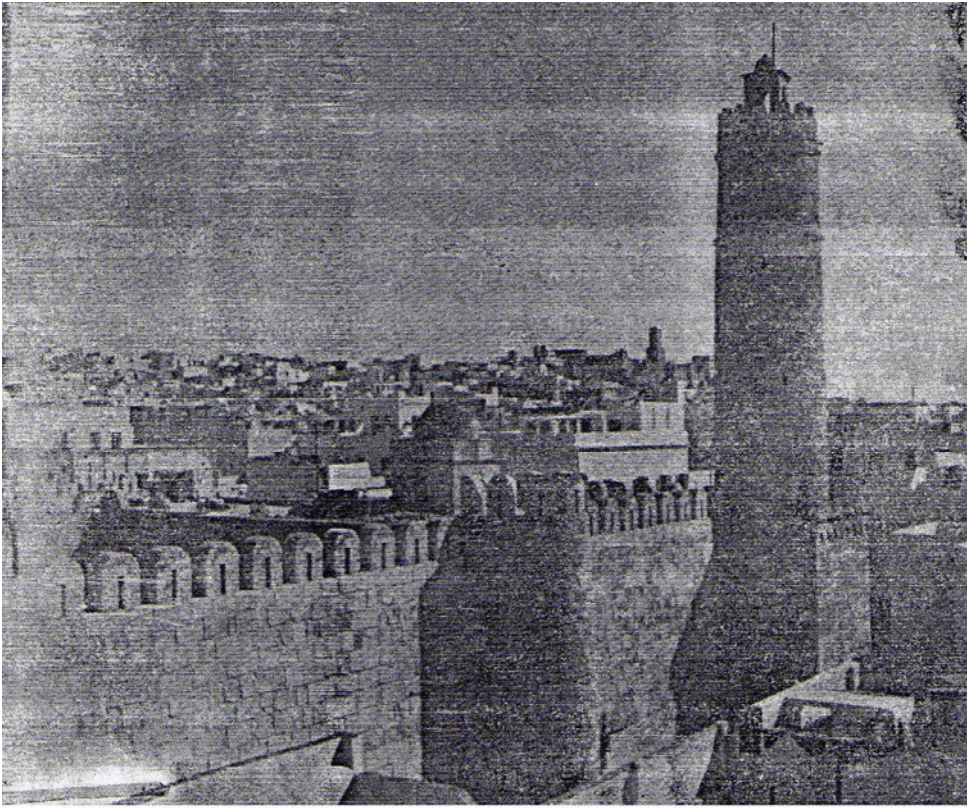

رباط سوسة

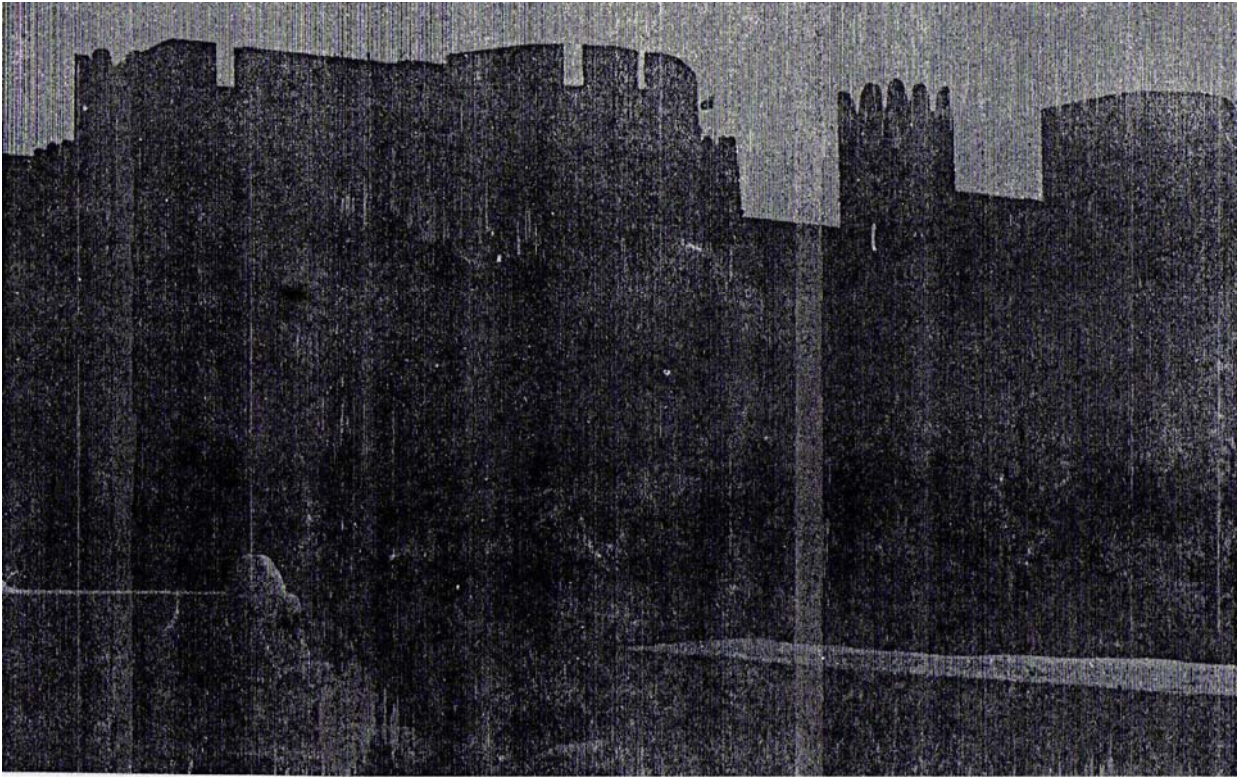

رباط العنستير

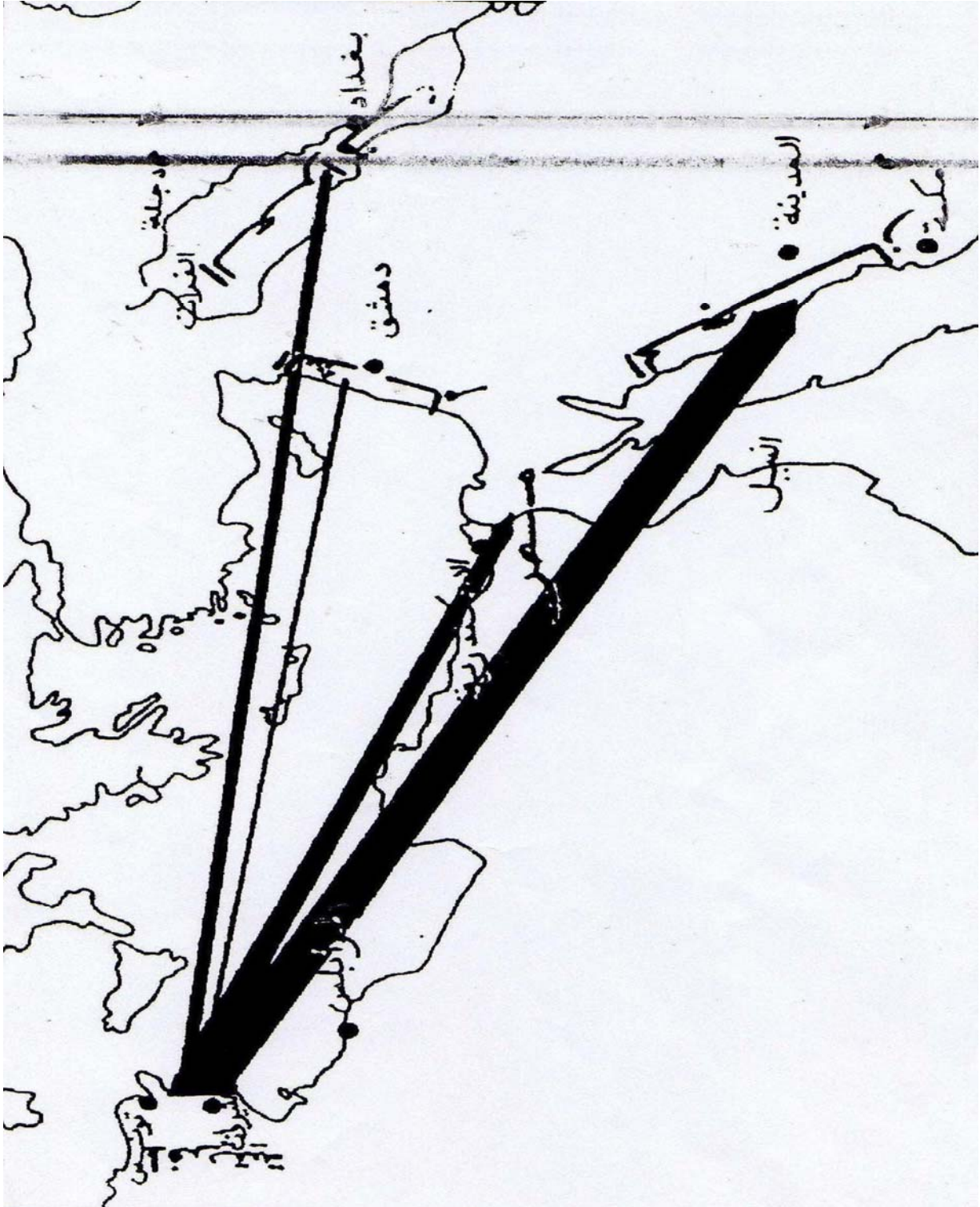

:

"

:

:

.

"

.447,448 1

الفهارس

فهرس الأعلام

- -

16

232-59-56-51-49-40-2

-177- 155-80-74-60-59-52-50-49-38-37-36-19-6

196-192

60-58

73-39

123-82

37

140-66

()

80-74

224

113

232

()

15-14

156-153-147

154

74

170

39

154

103

99

146-117

155

84
121
100
209
87
75
79-65
104
216-104
240-167-165-163-162-151-16-5
172
241-167-164-162-161-16
144
-79-78-77-76-72-71-67-66-65-54-53-39-38-17-8-6
-138-129-128-122-121-108-102-99-98-96-95-93
232-229-215-211-210-185-144-143
79
18
224-223-127 ()
214-47-44-32
33
58
241-196-194-192-155-6
146-14 ()
111
143

163-16-15

127-77

222

106

87

44

- -

55-47-20-9 ()

32

122-80

229

198

148

103

209-184-180-178-5

141 ()

14

224

79

106

121

148-106-103-96

119

106

73

82

()

210-143-99-96-93-87-76-71-70

200

- -

228

45

45

- -

240-186

167-14

141 ()

80

25

26

100

117

-165-164-163-20-15-14-7-5

-199-197-175-168-167-166

241

121

86
179-5
101
77 ()
56
163-16
200-66-19

- -

132
121
45
33
104
58-44-43-42-31-30-29
129-114
194-165-17
116
133
100
141 ()
156
223
141 ()

199-124-122-121

216-215-131 ()

101

181

228

116

104

17

96

37

133-130-129-127-4

223-127

106

-120-112-111-102-99-95-80-79-78-72-67-66-64

138-122

- -

96-93-87-76

120-119-115-91

9

196

232 ()

242-199-198-7

87

196-176-168-90-14 ()

106

15

153

- -

18

117

130

224-196-195-174-173-141-13-5 ()

102

45

122-80

- -

188-186-162-18-9

166

82

164

66-14

- -

155-153-16

138

121-120

74

146-100

194-6

229

18

54

29-28-27

-139-122-112-109-80-75-55-53-51-39-38-16-8-2

228-183-177-142

203-194-167-161-50-40-18

39

20

- -

91

-97-96-95-73-84-81-77-76-75-74-73-7-71-8-7-6

-136-132-121-120-110-109-108-101-100-99-98

-210-208-185-183-164-144-14-141-140-139-138

239-232-225

116

228-101-53

221

104

143

103
45
18
147
96
155
120-93-91-79-75-71
114
38-37
213-45
153
95
32-31
209-122-120-76-75
80-78-13 ()
225-181-137-103
199
98
165 ()
91
47
45
100
170
240-153-152
149

154-15

- -

92-17

102-83-81 ()

82

71

114

194

45

84

15 ()

- -

20 ()

- -

31

130

76

239-124-14-11-3

153

84-82-76-9

- -

75

116-18

116

115

120-98

103 ()

39

82

108-80-74-66

187-6

150-132

120

38-37

74

175

45

-178-128-98-96-93-87-79-78-77-76-72-70-66

186

127

193-182-171-154-101-66

123-82

151-148-139-105-82-12-11

-121-112-111-99-96-95-76-5

179-174-170-152

228

216-148-143-106-104

172-127-114-27-26-25

119

163-162-141-52-40-39

120-116-115-18-35

127-116-114-113-45

45-26

45

44

106

-120-116-115-92-87-79-77-76-71-70-66-65-18

160-140-138-127

74

31

100

114

240-186-18

112

143-116-73

66

100

104-98

14

()

175

130

87

223

218

45

-176-129-121-119-95-77-70-45

224

223-130-128

228-53

127

143-96-72

153

117

82

()

119-73

119

103-97

214-213-31-30-29-28

229

87-44

38

()

214

99

153

52-33-32

32

177-16

93-77

-182-174-156-151-146-141-140-106-82-11-4

240

98

()

133-130

79

141-25

195-18

178-51-47-44-4

-147-145-137-136-131-120-103-66-13-12-11

)

243-225-216-194-175-174-171-170

(

66

180-5

33

45-44

222-192-172-61-58-43-42-28-27

115-114

155

223

()

141

105

-142-120-115-96-95-92-87-77-76-71-70

211-210-144-143

35

114

141-114-25

-208-118-90-47-45-44-42-3-2-1

214

35

224

37

75

129-128

170-169-153

174-172

232-182-172-130-121-75

169

- -

213

- -

141 (- -)

225-136-14

19

44

55

103

-120-111-99-87-86-82-76-75-71-69-13-12 ()

175-164

232 ()

122-120

53 ()

- -

217-132-131-104-102-14 ()

154-153

209

106

102

225-137-104-103

103

95-66

86 ()

91

116-114

153

170

18

167

26 ()

15

- -

98

44-43-30-29

130

98-96

149

28-240-152

116

16

()

- -

110

()

91-74-71

- -

-209-203-175-173-115-110-109-84-72-13-12-5 ()

229-228-224-216-214

-93-92-91-79-78-77-75-74-73-72-71-70-65-64-12

-130-122-121-120-115-103-102-101-99-98-96-95

238-229-219-217-216-211-144-143-140-132-131

177

93-7

180
194-193 ()
194
116
183
17 ()
216
178-142-138
-222-221-213-171-141-127-118-113-68-47-44
236
110
121-102-98 ()
137
145-117-109-98-14
184 ()
73
39 ()
79-65
145
54
49
-146-145-144-140-139-132-117-99-83-14-13-5
-232-221-220-218-216-203-194-175-174-176-150
243-240
165
223

166
150-20-16
229
132
117-98-76-73
171-156-153
193-100
149
71

106
165
95
144-95
120
103
36
203
241-195-193-6
95
117-98
31
102
14
82-81
228
96-76

45

27

79

127-27-26

27-26

96

194

169

128

66

49

131-65-15

51

20

()

27

233

128-120-99-98

165

52-45-43-42-31

223

37

161-19

()

- -

13 ()

133-131-130-129

15

197-16

- -

194-78-65-37-36 ()

228-36

120

45-32

121

79

- -

122-120-114

172-13

186-183-170-156-155-154-153-152

172

- -

15

208-74

121-79

120

-238-156-145-129-124-116-20-18-11-3

240-239

165-150-121

103

150

116

240-156-146-18

170-169-161

87

32

121-79

32

27

137

114

183-177-16

242-200-199-198-20-7

161

79-78-66-65 ()

130

فهرس الاماكن والبلدان

- -

19-17-15

33

97-85-84-25-18

198

-29-28-27-25-18-16-13-12-11-7-5-4-3-2-1

-53-52-51-47-45-44-43-42-38-36-35-32-31

-86-84-83-82-81-77-75-73-71-6-61-60-58-54

-108-105-103-102-101-100-92-91-90-88-87

-121-120-119-118-117-116-115-114-113-112

-132-131-130-129-128-127-126-124-123-122

-152-151-150-149-144-143-142-140-136-133

-175-173-172-171-170-169-168-161-155-153

-211-210-207-204-203-197-196-195-192-191

-236-232-230-227-224-223-216-215-214-213

242-241-240-239-238

-194-191-176-171-166-87-79-20-17-16-11-3

199-195

60

133-102-25

52

27

-148-136-106-97-84-69-64-54-33-31-29-12

242-210-208-184-178

168

- -

58

29-27

161-131-78-41

30-29-28

240-152-133-129-128-70

55

55

-169-167-129-82-78-70-64-49-40-30-20-3

239-238-236-222-210-207-197-194-191

222-86

148

- -

207-38-35-27

208

-200-120-105-95-52-51-39-37-35-32-31-13-7

242-232-227-224-223-215-211-210-207

- -

224-223

232-222-110-73

225-214-137-115-103

31-29

38

228

222-198

26

227-55

- -

-122-115-99-98-78-77-75-73-64-18-12-4-3

239-211-208-172-148-133-129-124

8

51

55

54

- -

198

106

25

106-35

227

56-54-40-39-33

39

229-227-215

33

31

- -

54

-211-208-196-148-124-122-121-96-87-79-77-12-4-3

239-222

- -

31

215

122-60

-155-148-76-75-58-56-55-53-52-40-39-38-3-29-8-2

229-228-185

- -

228

28

228-51-38-37-25

229

35-33-31

- -

195-60-50-37-6

-99-95-86-81-79-77-73-67-66-64-39-36-12-6-4-3

-208-197-196-192-152-148-124-122-114-113-102

239-222-211

- -

207-69

70

- -

29

31-29

75

38

227

- -

6

31

31

207-40-35

207-35

105

-52-51-43-41-40-37-35-26-25-15-14-11-4-2

242-236-203-187-160-122-105-75-74-67-61

- -

228-8

228

232-195-162-60-51-50-40-6

- -

232-8

228

51

8

168

228-53 ()

228-53 ()

60-50

25

-51-50-45-42-39-38-37-36-29-28-27-19-13-7-6-3-2

-92-91-86-82-77-75-74-72-71-69-66-65-60-59-58

-161-143-130-129-123-116-115-110-105-104-96-95

-195-192-184-175-173-172-170-169-167-164-162

-222-216-215-213-211-210-209-208-207-199-196

242-232-229

82

- -

152-129-128-114-86-79-78-77-70-66-65

- -

54

55

200

95

224

223

223 ()

221

29

55

-221-211-130-129-119-113-96-95-86-79-73-70-65-64

236

-99-96-95-82-81-77-72-64-35-31-27-26-25-12-4-3

-145-144-142-140-139-133-130-124-122-121-106-104

239-224-222-211-196-148

236-221-120-115-113-18

69

75-69-40-35-33-27

207-69-28-27

229-227

36

126-110-99-75-11-5

228-105

- -

195

- -

148-12

198-160

فهرس الفرق

و الطوائف

- -

99

110-73-68-35

68

238-112

79

-112-111-101-80-79-78-75-74-72-69-67-17-13-12-4

239-238-203-149-138-137-122

68

84

238-112

116

101

229-141-103-98-84

97

77

123

209-150-149-126-111-98-75

2

2

2

240-203-150-140-110-98-73

- -

195-152

- -

106

- -

-107-105-90-83-70-69-3-2 ()

-138-136-113-111-110-108

160-141

- -

83

149-82-12

203-151-142-141-105

141-105

- -

110-73-71-68-35

- -

113-112-107-106-105

108-80-15-13

82

80-15

- -

150

- -

138-111-66

- -

-238-203-149-139-137-132-102-79-73-67-17-13-12-4

240

-203-142-138-123-122-112-111-110-101-83-80-78-74

239

203-142-71

33

139

103-72

72

-149-142-138-137-122-112-110-80-71-68-17-16-12-4

240-239-238-203-151-150

فهرس المذاهب

123-88-86

69-67

123-85-84-64-3

-83-82-81-79-78-77-74-69-67-65-64-20-17-3

238-128-122-112-108-101-95-85

123-86-64-3

88-87

141-123-103-86-83-82-81-64-3

-81-79-77-76-75-74-73-72-71-70-69-67-20-17-3

-113-112-111-108-107-103-101-98-95-85-83-82

239-238-210-203-143-137-133-130-126-123-122

فهرس الأبات القرأته

68	102		-6
68	54		-7
114	164		-7

بِسْمِ اللَّهِ الرَّحْمَنِ الرَّحِيمِ

		:	-
	:()	.1
	.5072		
		:	-
		:	-
	:()	.1
	1		
		. 1963	
	:()	.2
. 1956			
	:()	.3
. 1965			
	:()	.4
. 1866			
:()	.5
. 1882	1		
	:()	.6
		. 1965	
	:()	.7
. 1957			
	:()	.8
	. . .		

		:()	.9
	. 1863		
	:()		.10
	. 1986	1	
	:()		.11
		. 1968	
	:()		.12
1	.		
		. 1932	
	:()		.13
	.1931		
	:()		.14
		. 1955	
	:()		.15
	. 1908	1	
		:()	.16
2	.	()	
		. 1980	
	:()		.17
		1	
		. 1993	
	:()		.18
	. 1956		

	:()	.19
. 1938	2	
	:()	.20
. 1372		
	:()	.21
. 1915		
	:()	.22
	...	
	:()	.23
. 1946		
:()		.24
	. 1964	
	:()	.25
. 1958		
	:()	.26
	...	
	:()	.27
	. 1972	
	:()	.28
3		
	. 1968	

	:()	.29
. 1320	:()	.30
	3	
	. 1967	
	:()	.31
. 1967	:()	.32
	. 1973	
	:()	.33
	3	
	. 1372	
	:()	.34
	. 1973	
	:()	.35
1		
	. 1957	
	:()	.36
	. 1969	3
	:()	.37
4		
	. 1982	
	:()	.38
. 1983	2	

	:()	.39
. 1949	3	
	:()	.40
. 1964	1	
	:()	.41
2		
	. 1972	
()		.42
. 1983	2	
	:()	.43
	. 1990	
:()		.44
. . .	1	
	:()	.45
. 1326	1	
	:()	.46
1		
	. 1967	
	:()	.47
	. 1954	
	:()	.48
. 1981	2	

	:()	.49
	. 1967 :()	.50
. 1976	2 :()	.51
...	:()	.52
. .	. 1948 . . () :()	.53
	. 1985 :()	.54
	. 1330 :()	.55
. 1968	:()	.56
.	...	
	:()	.57
. 1351 1	:()	.58
	. 1954	

:() .59

...
:() .60

. 1986 1
:() .61

... 1
:() .62

...
:() .63

1
. 1951
:() .64

. 1931 1
:() .65

. 1877 .
:() .66

. 1968
:() .67

...
:() .68

. 1983 .
:() .69

. 1983 1 .

:() .90

:() .91

(1091- 867/ 484- 212)

. 1980

: .92

. 1973

1

:() .93

. 1986

2

:() .94

1

. 1980

:() .95

:(.) .96

. 1984

: () .97

. 1977

:() .98

. 1955

:() .99

. 1952

2

		:()	.70
	. 1988	1	
		:	-
		:()	.71
. 1936	1		
		:(.)	.72
	. 1981		
		:()	.73
	. 1986	3	
		:()	.74
	. 1988		
		:()	.75
	. 1951		
		:()	.76
. 1968			
		:()	.77
	. 1969	2	
		:(.)	.78
		. 2002	1
		:()	.79
	1		
		. 1987	

:() .80

. 1968

:() .81

1

. 1986

: .82

. 1964 7

: .83

. 1963

: .84

. 2

: .85

. 1919

: .86

. 1944

2

: .87

. 1972

: .88

:(.) .89

1

. 1986

			:()	.100
. 1979		2		
			:	.101
. 1988	1			
			:	.102
. 1965		3		
			:(.)	.103
	. 1957			
			:()	.104
. 1983		2		
			:()	.105
		2		
			. 1986	
			:()	.106
			. 1970	
			:()	.107
. 1972				
			:()	.108
. 1984		4		
			:()	.109
			. 1956	1
			:()	.110
. 1997		33		

:() .111

. 1972

:() .112

1958

:() .113

. 1981 1

:(.) .114

()

:() .115

.. 1975

:() .116

2

. 1975

:() .117

-

. 1981

:() .118

. 1983

:() .119

1

. 1983

		:()	.120
...		:	-
		:()	.121
. 1857		:()	.122
	. 1981	:()	.123
		. 1900	
		:	-
		:	-
		:()	.124
	. 1982	8	
		:(.)	.125
1			
	. 1987- 1986	:()	.126
. 1977		:()	.127

12 1

. 1981

:
:() .128

(909- 800- 296 184)

. 2002

:() .129

. 1972

:() .130

(750- 661- 132- 41)

. 1982

: -

: -

. () -

. () -

. () -

.11 () -

.13 () -

- : -
131. Abu NASR (M.Jamil):
A History of the Maghrib, combridge at the university Press.1971.
 132. Blacher (RENE):
Introduction au coran, Paris, 1957.
 133. Brunschvig (R):
La Tunisie dans le haut moyen Age, sa place dans l'histoire, le Caire, 1948
 134. Cherif (Ahmed):
Histoire de la médecine arabe en Tunisie, Amico librairie, Tunisie, 1908.
 135. Ibn Milad (Ahmed):
L'école médicale de kairouan au IX^e et X^e siècle, imprimerie de la faculté de médecine, jour et cie, Paris, 1933.

 136. Marçais (Georges):
La Berberie musulmane et l'orient au moyen Age, Editions Montaigne , Paris. 1946.
 137. Marçais (Georges):
manuel d'art musulman du IX^e au XII^e siècle. Edition auguste Picard. Paris.1926.
 138. Marçais (Georges):
Les faïences de la grande Mosquée de kairouan, librairie orientaliste, Paris.1928.
 139. Talbi (Mohamed):
L'Emirate Aghlabide (184^H-296^H/800A.j.c-909A.j.c), Histoire politique, Librairie d'Amérique et d'orient, Adrien- Maisonneure, paris Vie, 1966.
 140. VONDERHEYDEN (M):
La Berberie orientale sous la dynastie des Benoul_AGhlab (800-909), Librairie orientaliste, Paul Geuthner, Paris. 1927.
- : -

141. Ben M'rad (Brahim):
 Hommage à IBN AL_GAZZAR, in IBLA (revue de l'Institut des Belles Lettres Arabes) N°151, 1983-1. Tunisie
142. IDRIS (H.R):
 Contribution à l'histoire de l'Ifriquia (d'après le RYAD EN_NUFUS D'ABU BAKR AL MALIKI), extrait de la revue des études Islamiques. Paris. 1936.
143. Marçais (Georges):
 La Berberie au XI^e siècle d'après el yakubi, extrait de la R.A. 1^{er} et 2^e mt, 1941.
144. Talbi (Mohamed):
 Du Nouveau sur l'Itizal en Ifriquia, in Revue Tunisienne des sciences sociales, Année 1975.
145. Talbi (Mohamed):
 La relation entre l'ifriquia et l'Espagne musulmane au IIIe, IXe siècle, in cahiers de Tunisie, revue des sciences humaines, 1^{er} et 2^e trimestre, Tunisie, 1970.
146. Talbi (Mohamed):
 La quira à BI_L_ALHAN, dans arabica, Leiden, 1958.

: -

- Article, Abu Hanifa, encyclopédie de l'Islam, tome 1 A.D. 1913.
- Article, AGHLABIDES, vie religieuse, encyclopédie de l'islam, tome1.J. Shacht.
- Article, Bayt ALHIKMA, encyclopédie de l'islam, tome1. paris, 1975. Sourdel.

فهرس الموضوعات

1

10

22

/ 296 22)

(909- 642

25

-184 22) (

(800- 642/

43

49

(909- 800/ 296 184)

58

(909- 800/ 296 184)

62	:
64	:
65	-1
70	-2
81	-3
84	-4
86	-5
90	:
90	-1
113	-2
118	-3
127	-4

134	:
	- 800/ 296- 184)
	(909
136	:
137	:
142	:
160	:
160	-1
168	-2
176	- 3
176	-
184	-
191	-4
192	-
196	-
198	-

205	:
	/ 296- 184)
	.(909- 800
207	:
207	-1
210	-2
212	:
212	-1
221	-2
227	-3
232	-4
237	
244	
251	
268	