البطة البيضاء الطيوبة

قصة عن الاحتضان بالعامية المصرية

كتابة و رسوم :- مريم الشرقاوي

كان يا ما كان في قديم الزمان و ما يحلى الكلام إلا بذكر النبي محمد عليه الصلاة و السلام . كان فيه بطة كبيرة بيضاء و طيوبة ومعاها أولادها البط الصغير الجميل. البطة الكبيرة كانت بتحب تعلم البط الصغير كل حاجة

بتعلمهم يعوموا في المية و ياكلوا الحبوب و يطيروا في الهوا

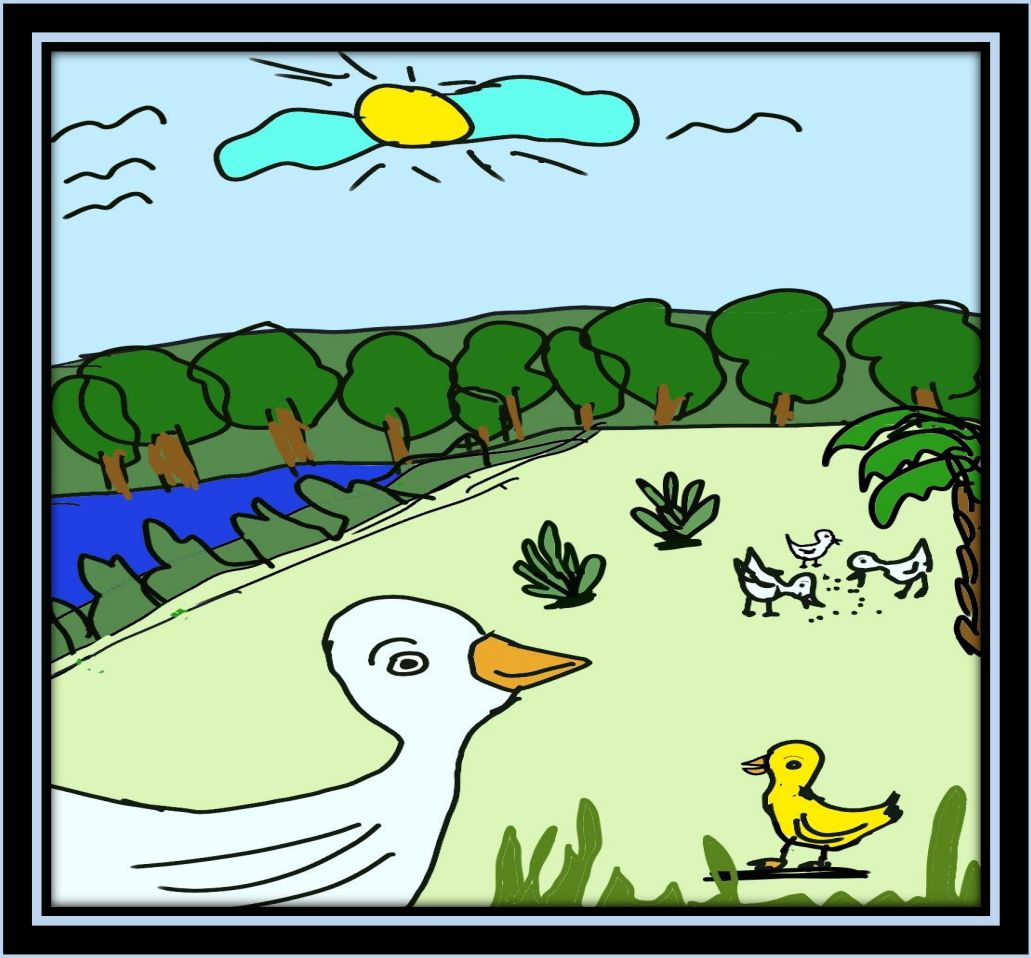

كل البط الصغير كان لونه أبيض زي مامتهم. ما عادا بطة واحدة بس كان لونها أصفر و ريشها بيلمع و جميل

في يوم من الأيام البطة الصفراء الجميلة اللي ريشها بيلمع في الشمس سألت مامتها البطة البيضاء الطيوبة و قالتلها: مامتي يا حبيبتي أنا ليه لوني مش أبيض زي لونك ؟

مامتها قالتلها يا بنتي يا حبيبتي انتي كبرتي و انا هحكيلك حكايتك الجميلة كلها. قالتلها البطة الصفراء الصغيرة طبعا يا مامتي انا كبرت وعايزه اعرف حكايتي

قالت البطة البيضاء الطيوبة. زمان يا بنتي كان عندي ٣ بيضات حلوين و مقطقطين. حضنتهم كتير جدا و كل يوم اشوفهم هل طلع منهم بط صغنتوت ولا لا. وقعدت كتير كتير مستنياهم. وفي الأخر تعبت و قلت انا هطلع امشي شويه في الغابة.

وانا ماشية في الغابة لقيت بيضة مقطققطة شبه البيضات بتاعتي، كان لونها مختلف شوية بس عجبتني، قعدت أدور على صاحبة البيضة ما لقتش أي حد، ناديت في الغابة " في حد هنا ". محدش رد عليا، قلت مينفعش اسيب البيضة دي لوحدها لازم اخدها معايا اراعيها، و فعلا خدتها و رجعت عشتي، و حضنتها مع البيضات بتاعتي.

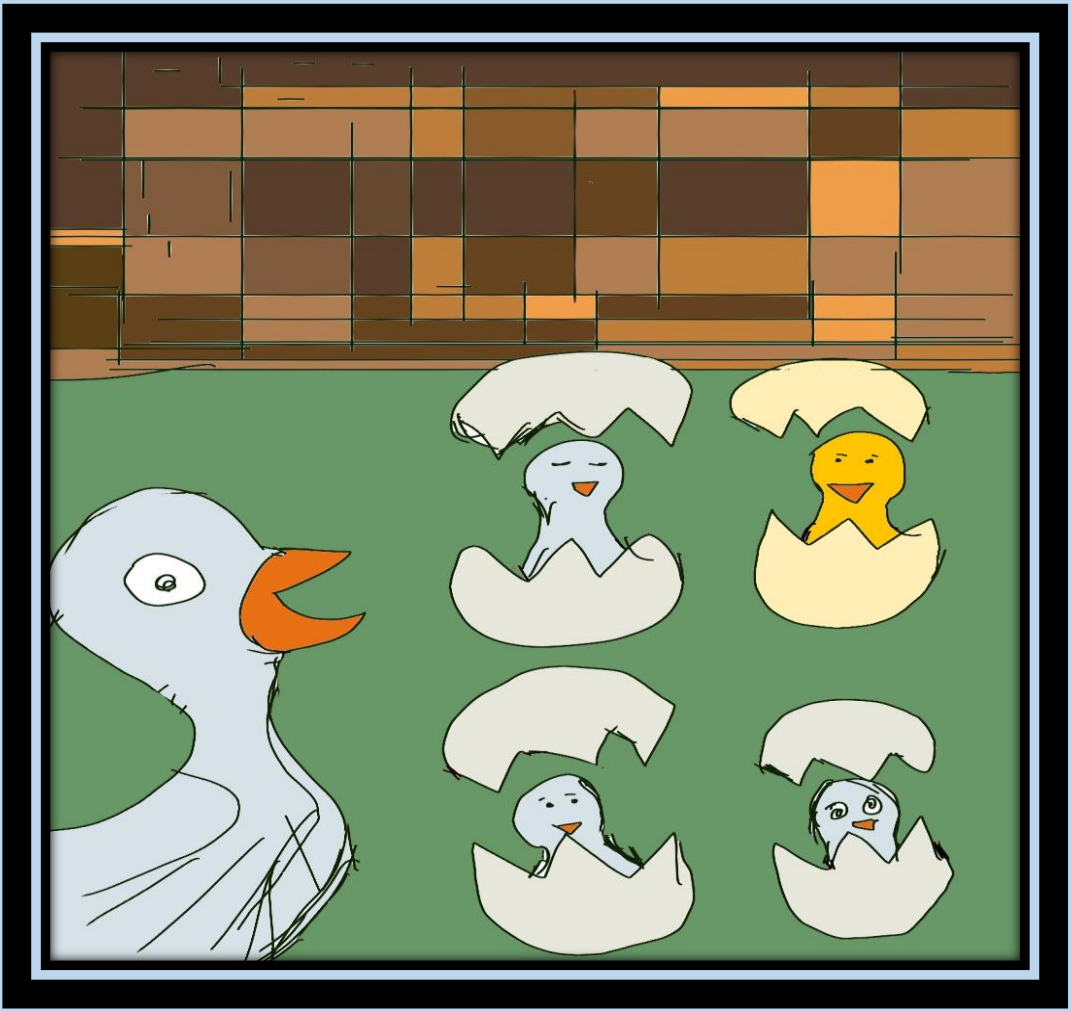

بعد أسبوع لقيت البيض كله بيتكسر و يطلع منه بطابيط صغيرة، كنت فرحانة جدا و مبسوطة و قعدت أتنطط من الفرحة، كان كلكم شكلكم جميل وحلو و صغنتتين.

ثلاثة لونهم أبيض وانتي يا حبيبتي كان لونك مميز و جميل

لونك كان أصفر و ريشك بيلمع في الشمس.

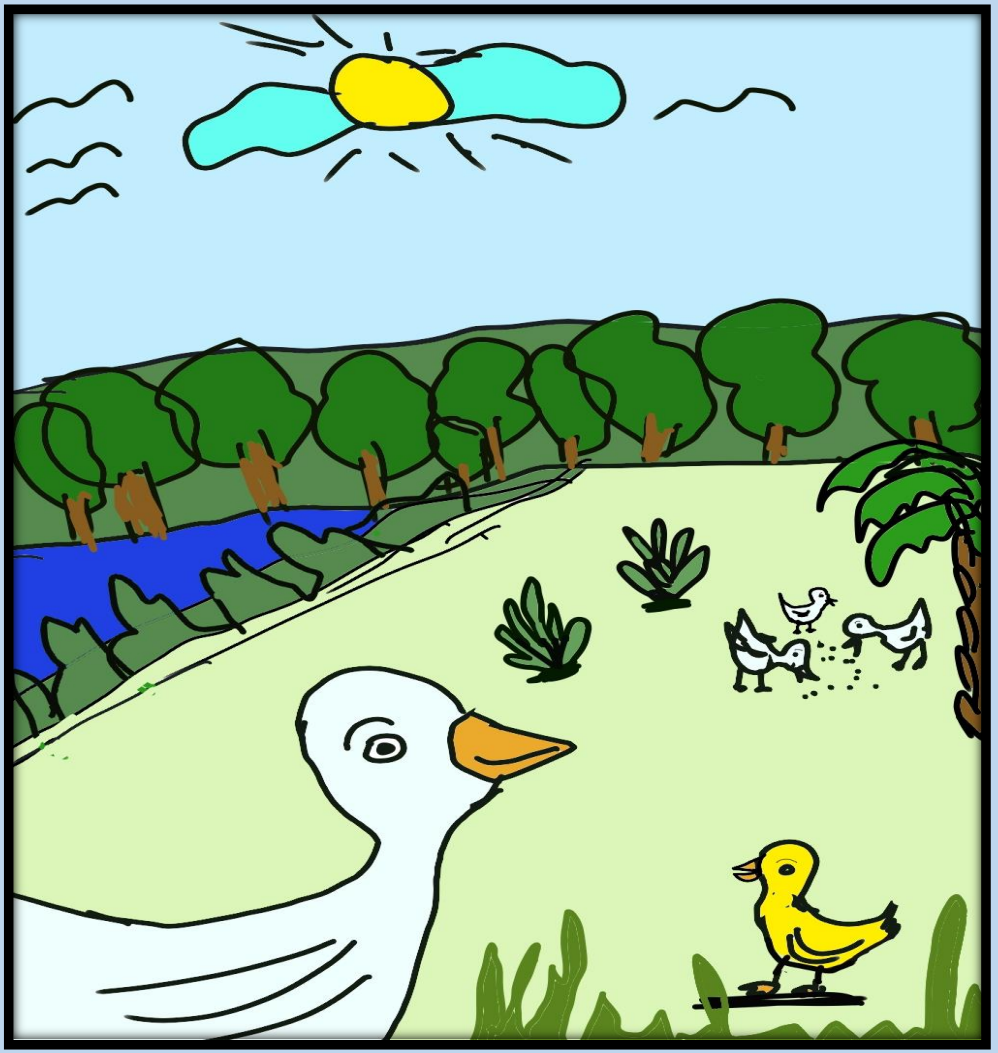

اخدتكم كلكم عشان أعلمكم ازاي تعوموا في المية و ازاي تاكلوا الحبوب و ازاي تطيروا في الهوا

و دلوقتي انتم كبرتوا و بقيتوا تعرفوا تعوموا في المية و تاكلوا الحبوب و تطيروا في الهوا

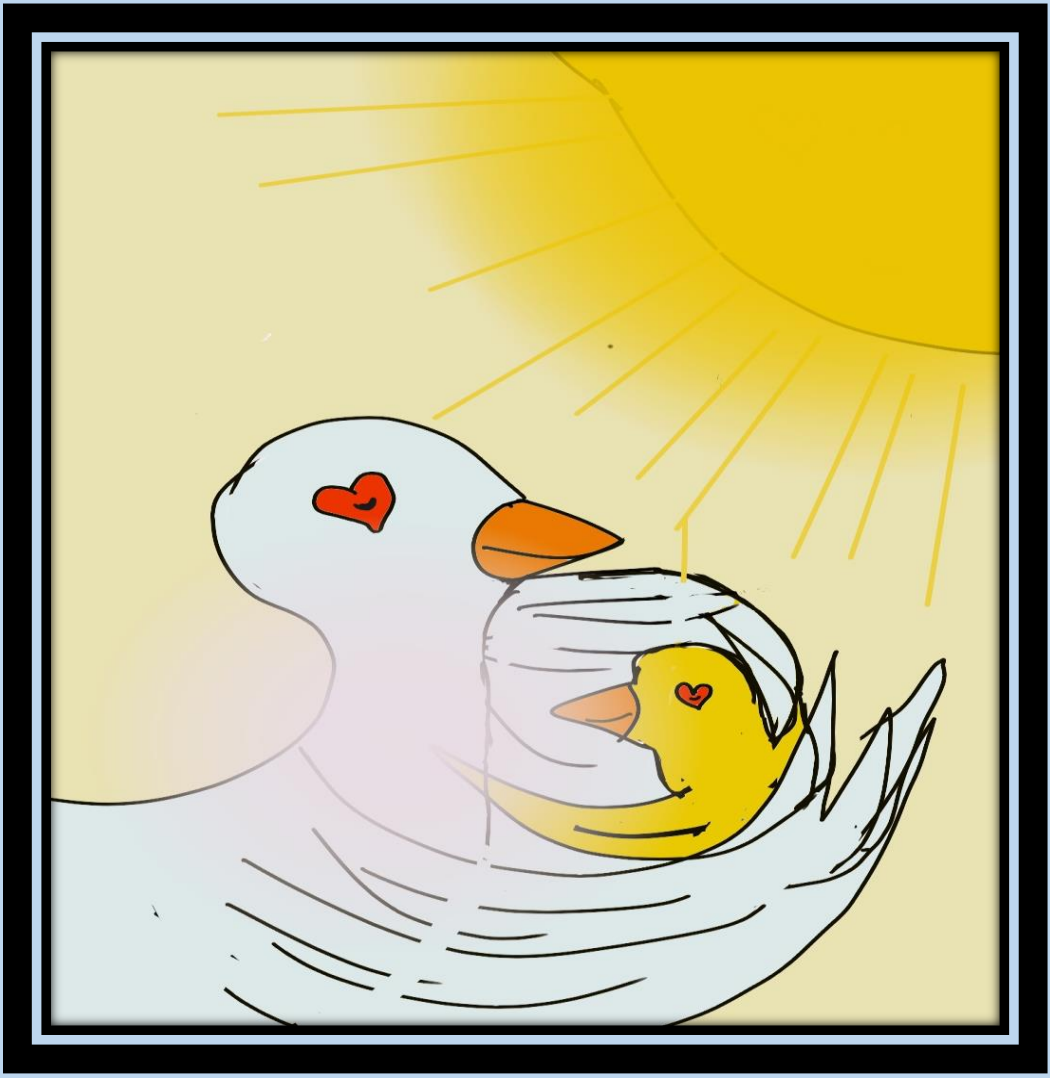

البطوطة الصغيرة الصفرا الجميلة حضنت مامتها و قالتلها

مش مهم اني أكون شبهك،

المهم اني اتعلم منك.

مش مهم اني أكون من بطنك، المهم اني أكون جوه قلبك.

قصة البطة البيضاء الطيوبة

قصة عن الاحتضان

بالعامية المصرية

كتابة و رسوم :- مريم الشرقاوي

تصميم واخراج : حكاياتنا

hekayatona.net@gmail.com

تحت رعاية مبادرة الاحتضان في مصر

Kafala in Egypt